



UITTREKSEL UIT HET REGISTER DER BERAADSLAGINGEN VAN HET SCHEPENCOLLEGE

VERGADERING van 25 augustus 2010

Provincie LIMBURG
Stad 3840 BORGLOON

Aanwezig: Eric Awouters - burgemeester-voorzitter
Danny Deneuker, Jo Feytons, Els Jansen, Omer
Vanderbeeken, Jean Sente - schepenen
Vera Leemans - secretaris
Afwezig: Jo Dardenne - ocmw-voorzitter

Aanvullend verkeersreglement: de parkeerreglementering in de Rotenstraat te Bommershoven-Borgloon.

Het Schepencollege,

Gelet op de nieuwe gemeentewet van 24 juni 1988;

Gelet op het gemeentedecreet van 15 juli 2005;

Gelet op de wet betreffende de politie over het wegverkeer, gecoördineerd bij Koninklijk Besluit van 16 maart 1968;

Gelet op het decreet van 16 mei 2008 betreffende de aanvullende reglementen op het wegverkeer en de plaatsing en bekostiging van de verkeerstekens;

Gelet op het Koninklijk Besluit van 1 december 1975 houdende algemeen reglement op de politie van het wegverkeer en van het gebruik van de openbare weg;

Gelet op het Ministerieel Besluit van 11 oktober 1976 waarbij de minimumafmetingen en de bijzondere plaatsingsvoorwaarden van de verkeerstekens worden bepaald;

Gelet op het besluit van de Vlaamse Regering van 23 januari 2009 betreffende de aanvullende reglementen op het wegverkeer en de plaatsing en bekostiging van de verkeerstekens;

Gelet op de omzendbrief MOB/2009/02 van 3 april 2009;

Gelet op de gemeenteraadsbeslissing d.d. 23 juni 2009 inzake delegatie aan het college van burgemeester en schepenen voor het vaststellen van de gemeentelijke aanvullende reglementen op de politie over het wegverkeer;

Gelet op het feit dat de Rotenstraat wordt ingedeeld bij de gemeentewegen;

Gelet op het adviesverslag d.d. 06/07/2010 van hoofdinspecteur Bronckaers Philip van de politiezone kanton Borgloon;

Gelet op de beslissing van het schepencollege d.d. 28/07/2010;

Gelet op de aanwezigheid van het Gemeenschapscentrum Panishof op de Bommershovenstraat, schuin tegenover de Rotenstraat;

Gelet op het toenemend aantal activiteiten in het Gemeenschapscentrum, en daarmee samen ook het toenemend aantal bezoekers die hun voertuigen chaotisch parkeren in de omgeving van het Gemeenschapscentrum;

Overwegend dat het noodzakelijk is om het doorgaand verkeer - ook van de hulpdiensten - in de Rotenstraat te waarborgen.

BESLUIT:

Artikel 1.

In de Rotenstraat te Bommershoven-Borgloon wordt, zoals aangegeven op bijgevoegde GIS-foto, volgende parkeerreglementering ingesteld:

- parkeerverbod aan de linkerzijde, rijdend in de richting van de voetbalplein;
- aan de rechterzijde, rijdend in de richting van de voetbalplein, de voertuigen deels te laten parkeren op de verhoogde berm.

Deze maatregelen worden als volgt ter kennis gebracht:

- het verkeersbord E3 "Stilstaan en parkeren verboden"
- het verkeersbord E9f "Verplicht parkeren deels op de berm of op het trottoir".



Artikel 2.

De plaatsingskosten alsmede deze van onderhoud en vernieuwing van deze verkeerstekens zijn ten laste van de gemeente. De tekens en markeringen in de directe omgeving, die strijdig zijn met de bepalingen van dit reglement, moeten onmiddellijk worden verwijderd.

Artikel 3.

Dit aanvullend verkeersreglement wordt ter kennisgeving overgemaakt aan de Afdeling Beleid Mobiliteit en Verkeersveiligheid, Departement Mobiliteit en Openbare Werken van de Vlaamse Overheid.

Artikel 4.

Huidige beslissing zal aan het toezicht van de Hogere Overheid worden onderworpen.

Artikel 5.

Op grond van artikel 119 van de Nieuwe Gemeentewet zal een afschrift van desbetreffend reglement worden gestuurd enerzijds naar de Bestendige Deputatie van de Provincie Limburg met het oog op de bekendmaking van dit reglement in het Bestuursmemoriaal. Anderzijds naar de griffie van de Rechtbank van eerste aanleg en naar de Politierechtbank waar deze in een daartoe bestemd register wordt ingeschreven.

Namens het Schepencollege,

Op bevel,
De secretaris,
get. Vera LEEMANS

De burgemeester-voorzitter,
get. Eric AWOUTERS

Voor eensluidend afschrift,

De secretaris,

Vera LEEMANS



De burgemeester,

Eric AWOUTERS

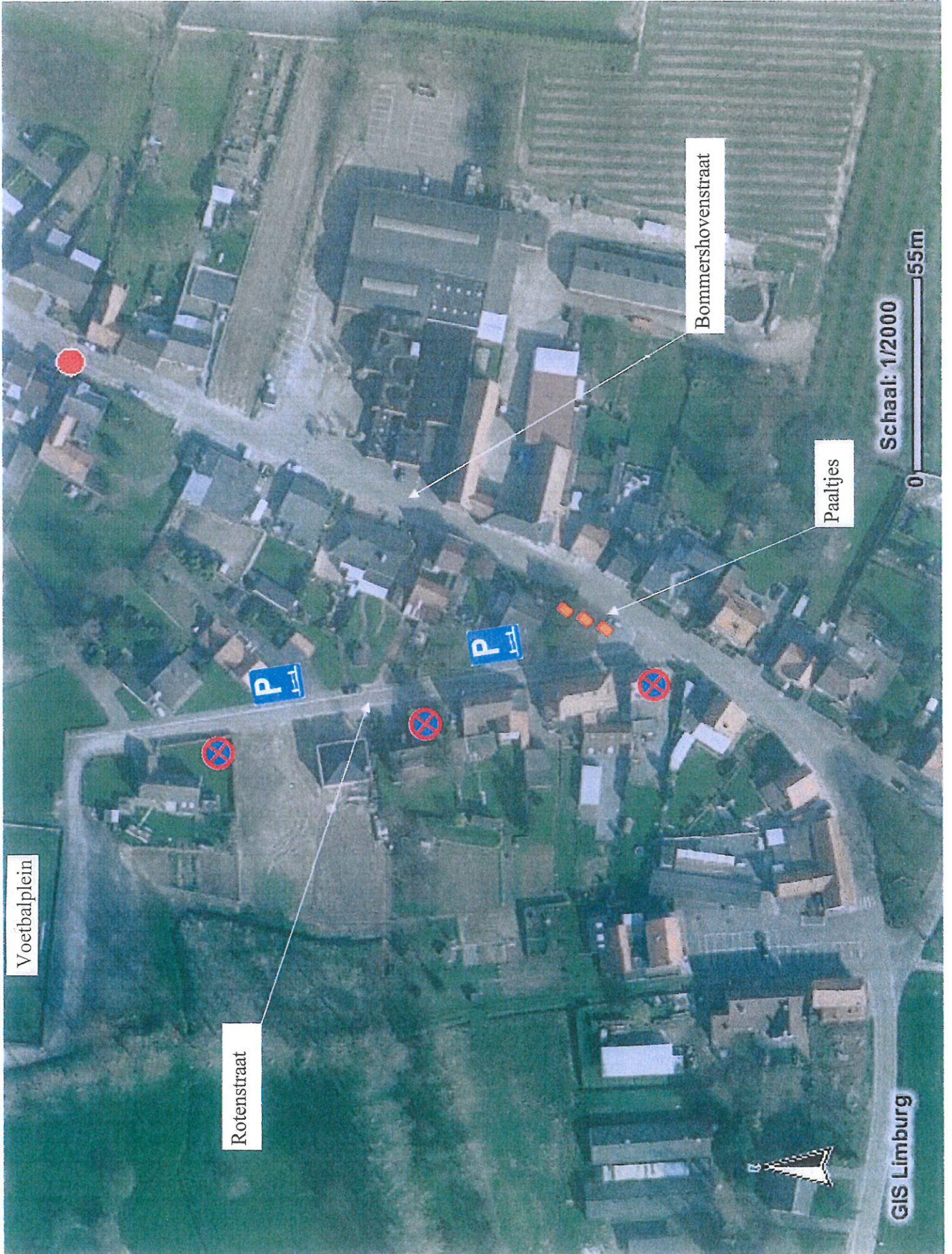

Voetbalplein

Rotenstraat

Bommershovenstraat

Paaltjes

Schaal: 1/2000

0 55m

GIS Limburg