

STAD BORGLOON

BUDGET 2019 : bundel 2 :

I. Budget 2019

II. Toelichting budget 2019

Algemeen directeur : Mevr. Vera Leemans tel. 012/673.671 vera.leemans@borgloon.be
Financieel directeur : Mevr. Hilde Thonon tel. 012/673.681 hilde.thonon@borgloon.be

Postrekening : BE67 0000 0192 9787 BIC BPOTBEB1
Belfiusrekening : BE37 0910 0046 5528 BIC GKCCBEBB

INHOUD bundel 1: Budget 2019 :

Toelichting budget 2019 en financiële risico's	p. 3- 16
I. Beleidsnota:	
1° doelstellingennota	p. 17-21
2° doelstellingenbudget = B1	p. 22
3° financiële toestand	p. 23-24
4° lijst met opdrachten voor werken, leveringen en diensten	
5° lijst met daden van beschikking	
6° Lijst met nominatief toegekende subsidies	p. 25-28
II. Financiële nota:	
7° exploitatiebudget = B2	p. 29
8° investeringsbudget:	
1. (nieuwe) investeringsenveloppes (IE's) = B3	p. 30
2. gewijzigde investeringsenveloppes = BW 2	p. 31-37
3. een overzicht per BD van de transactiekredieten van alle IE's voor 2019 = B4	p. 38
9° liquiditeitenbudget = B 5	p. 39-40

INHOUD bundel 2 : De 'toelichting' bij 't budget 2019:

Toelichting : verplichte documenten:	p. 41-42
a. bij exploitatiebudget:	
- TB1= exploitatiebudget per beleidsdomein	p. 43-44
- TB2 = evolutie exploitatiebudget	p. 45-46
b. bij investeringsbudget:	
- TB3 = transactiekredieten voor investeringen per beleidsdomein	p. 47-50
- TB4 = evolutie van de transactiekredieten voor investeringen	p. 51
c. TB5 = evolutie van het liquiditeitenbudget	p. 53-54
d. overzicht, per BV, van de te verstrekken werkings-en investeringssubsidies	p. 55-58
Toelichting: Vrijblijvend aan de GR voor te leggen document:	
- ongewijzigde investeringsenveloppes	p. 59-60
- detail ramingen van het doelstellingenbudget (= alles van 2019)	p. 61 ev.

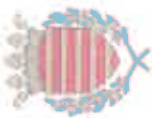

Exploitatiebudget per beleidsdomein (TB1)

Planningsrapport: Budget 2019(B-2019)

Laatste dagboeknr: Exploitatie: 102958 Investering: 9449 Andere: 1129

Borgloon (NIS 73009)

Speelhof 10 - 3840 Borgloon

Periode: 2019

Algemeen Directeur: Vera Leemans

Financieel Directeur: Hilde Thonon

Code	Totaal	00: Algemene financiering	01: Interne zaken	02: Infrastructuur	03: Economie en toerisme	04: Woon- en leefomgeving	05: Vrije tijd
I. Uitgaven	11.572.807,40	661.509,95	5.650.314,77	970.055,39	549.217,58	1.144.579,62	1.946.323,90
A. Operationele uitgaven	11.225.370,91	314.188,46	5.650.199,77	970.055,39	549.217,58	1.144.579,62	1.946.323,90
1. Goederen en diensten	2.914.914,35	48.252,11	1.214.845,54	393.511,10	246.567,54	193.781,90	740.490,51
2. Bezoldigingen, sociale lasten en pensioenen	5.507.995,63	0,00	2.933.330,15	573.634,29	277.527,04	308.827,22	1.059.606,39
3. Specifieke kosten sociale dienst OCMW	0,00	0,00	0,00	0,00	0,00	0,00	0,00
4. Toegestane werkingsubsidies	2.748.850,93	261.036,35	1.477.774,08	0,00	16.623,00	639.970,50	137.177,00
5. Andere operationele uitgaven	53.610,00	4.900,00	24.250,00	2.910,00	8.500,00	2.000,00	9.050,00
B. Financiële uitgaven	347.436,49	347.321,49	115,00	0,00	0,00	0,00	0,00
C. Rechthebbenden uit het overschot van het boekjaar	0,00	0,00	0,00	0,00	0,00	0,00	0,00
II. Ontvangsten	12.954.990,81	11.413.462,64	134.122,27	603.269,46	22.193,55	231.703,84	245.636,33
A. Operationele ontvangsten	12.426.346,69	11.409.821,38	134.096,82	78.567,05	22.193,55	231.678,84	245.636,33
1. Ontvangsten uit de werking	568.637,74	9.010,00	7.500,00	60.159,60	21.000,00	213.568,14	169.800,00
2. Fiscale ontvangsten en boetes	7.879.416,95	7.878.716,95	700,00	0,00	0,00	0,00	0,00
3. Werkingsubsidies	3.922.784,68	3.522.094,43	82.675,00	15.000,00	0,00	17.015,25	71.000,00
4. Recuperatie van specifieke kosten sociale dienst OCMW	0,00	0,00	0,00	0,00	0,00	0,00	0,00
5. Andere operationele ontvangsten	55.507,32	0,00	43.221,82	3.407,45	1.193,55	1.095,45	4.836,33
B. Financiële ontvangsten	528.644,12	3.641,26	25,45	524.702,41	0,00	25,00	0,00
C. Tussenkomen van derden in het tekort van het boekjaar	0,00	0,00	0,00	0,00	0,00	0,00	0,00
III. Saldo	1.382.183,41	10.751.952,69	-5.516.192,50	-366.785,93	-527.024,03	-912.875,78	-1.700.687,57

Code	06: Welzijn en leren	09: Zorg en opvang
I. Uitgaven		
A. Operationele uitgaven	645.006,19	5.800,00
1. Goederen en diensten	645.006,19	5.800,00
2. Bezoldigingen, sociale lasten en pensioenen	71.665,65	5.800,00
3. Specifieke kosten sociale dienst OCMW	355.070,54	0,00
4. Toegestane werkingsubsidies	0,00	0,00
5. Andere operationele uitgaven	216.270,00	0,00
B. Financiële uitgaven	2.000,00	0,00
C. Rechthebbenden uit het overschot van het boekjaar	0,00	0,00

Exploitatiebudget per beleidsdomein (TB1) - Budget 2019

Borgloon

2019

21/11/2018 11:30

1 / 2

	Code	06: Wezijn en leren	09: Zorg en opvang
II. Ontvangsten		304.602,72	0,00
A. Operationele ontvangsten			
1. Ontvangsten uit de werking		304.352,72	0,00
2. Fiscale ontvangsten en boetes	70	87.600,00	0,00
3. Werkingssubsidies		0,00	0,00
4. Recuperatie van specifieke kosten sociale dienst OCMW	748	215.000,00	0,00
5. Andere operationele ontvangsten	742/7	0,00	0,00
B. Financiële ontvangsten	75	1.752,72	0,00
C. Tussenkomenst van derden in het tekort van het boekjaar	794	250,00	0,00
III. Saldo		-340.403,47	-5.800,00



Evolutie van het exploitatiebudget (TB2)

Planningsrapport: Budget 2019(B-2019)

Referentie planningsrapport: Budgetwijziging 2 2018(BW2018-2)

Periode: 2019

Laatste dagboeknr: Exploitatie: 102958 Investering: 9449 Andere: 1129

Borgloon (NIS 73009)

Algemeen Directeur: Vera Leemans

Speelhof 10 - 3840 Borgloon

Financieel Directeur: Hilde Thonon

	Code	Jaarrek. 2017	Budget 2018	Budget 2019
I. Uitgaven		10.588.199,87	10.982.909,13	11.572.807,40
A. Operationele uitgaven		10.211.583,03	10.641.960,13	11.225.370,91
1. Goederen en diensten	60/1	1.991.669,67	2.729.291,06	2.914.914,35
2. Bezoldigingen, sociale lasten en pensioenen	62	5.138.434,00	5.432.728,05	5.507.995,63
3. Specifieke kosten sociale dienst OCMW	648	0,00	0,00	0,00
4. Toegestane werkingssubsidies	649	3.054.729,77	2.394.221,02	2.748.850,93
5. Andere operationele uitgaven	640/7	26.749,59	85.720,00	53.610,00
B. Financiële uitgaven	65	376.616,84	340.949,00	347.436,49
C. Rechthebbenden uit het overschot van het boekjaar	694	0,00	0,00	0,00
II. Ontvangsten		13.010.996,25	13.014.097,18	12.954.990,81
A. Operationele ontvangsten		12.414.571,10	12.428.157,51	12.426.346,69
1. Ontvangsten uit de werking	70	582.218,54	631.535,71	568.637,74
2. Fiscale ontvangsten en boetes		7.691.984,96	7.723.484,65	7.879.416,95
a. Aanvullende belastingen		6.778.986,41	6.778.383,05	6.954.800,50
1. Opcentiemen op de onroerende voorheffing	7300	3.185.646,97	3.183.966,89	3.309.328,58
2. Aanvullende belasting op de personenbelasting	7301	3.410.688,78	3.406.915,86	3.455.277,79
3. Andere aanvullende belastingen	7302/9	182.650,66	187.500,30	190.194,13
b. Andere belastingen	731/9	912.998,55	945.101,60	924.616,45
3. Werkingssubsidies		3.791.410,84	4.014.993,18	3.922.784,68
a. Algemene werkingssubsidies		3.352.400,20	2.865.472,43	3.522.094,43
1. Gemeente- of provinciefonds	7400	2.391.385,50	2.476.501,20	2.563.179,30
2. Gemeentelijke of provinciale bijdrage	7401	0,00	0,00	0,00
3. Overige algemene werkingssubsidies	7402/4	961.014,70	388.971,23	958.915,13
b. Specifieke werkingssubsidies	7405/9	439.010,64	1.149.520,75	400.690,25
4. Recuperatie van specifieke kosten sociale dienst OCMW	748	0,00	0,00	0,00
5. Andere operationele ontvangsten	742/7	348.956,76	58.143,97	55.507,32
B. Financiële ontvangsten	75	596.425,15	585.939,67	528.644,12
C. Tussenkost van derden in het tekort van het boekjaar	794	0,00	0,00	0,00
III. Saldo		2.422.796,38	2.031.188,05	1.382.183,41

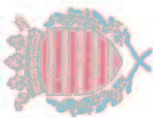

Transactiekredieten voor investeringsverrichtingen per beleidsdomein (TB3)

Planeringsrapport: Budget 2019(B-2019)

Laatste dagboeknr: Exploitatie: 102958 Investering: 9449 Andere: 1129

Borgloon (NIS 73009)

Speelhof 10 - 3840 Borgloon

Algemeen Directeur: Vera Leemans

Financieel Directeur: Hilde Thonon

Periode: 2019

Deel 1: UITGAVEN		Totaal	00: Algemene financiering	01: Interne zaken	02: Infrastructuur	03: Economie en toerisme	04: Woon- en leefomgeving
Code							
I. Investeringsverrichtingen in financiële vaste activa							
A. Extern verzelfstandigde agentschappen		10,34	10,34	0,00	0,00	0,00	0,00
B. Intergemeentelijk samenwerkingsverbanden en soortgelijke entiteiten		0,00	0,00	0,00	0,00	0,00	0,00
C. Publiek-Private Samenwerkingsverbanden		0,00	0,00	0,00	0,00	0,00	0,00
D. OCMW-verenigingen		0,00	0,00	0,00	0,00	0,00	0,00
E. Andere financiële vaste activa		10,34	10,34	0,00	0,00	0,00	0,00
II. Investeringsverrichtingen in materiële vaste activa							
A. Gemeenschapsgoederen en bedrijfsmatige materiële vaste activa		4.896.300,00	0,00	1.893.100,00	1.442.600,00	78.000,00	325.000,00
1. Terreinen en gebouwen		4.886.300,00	0,00	1.893.100,00	1.442.600,00	78.000,00	315.000,00
2. Wegen en overige infrastructuur		3.117.500,00	0,00	1.820.000,00	0,00	0,00	315.000,00
3. Roerende goederen		1.511.000,00	0,00	0,00	1.441.000,00	70.000,00	0,00
4. Leasing en soortgelijke rechten		257.800,00	0,00	73.100,00	1.600,00	8.000,00	0,00
5. Erfgoed		0,00	0,00	0,00	0,00	0,00	0,00
B. Overige materiële vaste activa		0,00	0,00	0,00	0,00	0,00	0,00
1. Onroerende goederen		10.000,00	0,00	0,00	0,00	0,00	10.000,00
2. Roerende goederen		0,00	0,00	0,00	0,00	0,00	10.000,00
C. Vooruitbetalingen op investeringen in materiële vast activa		0,00	0,00	0,00	0,00	0,00	0,00
III. Investeringsverrichtingen in immateriële vaste activa							
21		140.000,00	0,00	0,00	0,00	0,00	0,00
IV. Toegestane investeringssubsidies							
664		500.000,00	0,00	500.000,00	0,00	0,00	0,00
V. TOTAAL UITGAVEN		5.536.310,34	10,34	2.393.100,00	1.492.600,00	78.000,00	415.000,00

Deel 1: UITGAVEN		05: Vrije tijd	06: Welzijn en leren
Code			
I. Investeringsverrichtingen in financiële vaste activa			
A. Extern verzelfstandigde agentschappen		0,00	0,00
B. Intergemeentelijk samenwerkingsverbanden en soortgelijke entiteiten		0,00	0,00
C. Publiek-Private Samenwerkingsverbanden		0,00	0,00
D. OCMW-verenigingen		0,00	0,00
E. Andere financiële vaste activa		0,00	0,00

Transactiekredieten voor investeringsverrichtingen per beleidsdomein (TB3) - Budget 2019

Borgloon

2019

21/11/2018 11:35

1 / 3

47

Deel 1: UITGAVEN		05: Vrije tijd	06: Welzijn en leren
Code			
II. Investerings in materiële vaste activa			
A. Gemeenschapsgoederen en bedrijfsmatige materiële vaste activa			
220/3-229	1.137.100,00	20.500,00	
224/8	1.137.100,00	20.500,00	
23/4	970.000,00	12.500,00	
25	0,00	0,00	
27	167.100,00	8.000,00	
B. Overige materiële vaste activa			
260/4	0,00	0,00	
265/9	0,00	0,00	
2906	0,00	0,00	
21	0,00	0,00	
664	0,00	0,00	
V. TOTAAL UITGAVEN		1.137.100,00	20.500,00

Deel 2: ONTVANGSTEN		Totaal	00: Algemene financiering	01: Interne zaken	02: Infrastructuur	03: Economie en toerisme	04: Woon- en leefomgeving
Code							
I. Verkoop van financiële vaste activa							
A. Extern verzelfstandigde agentschappen							
280	0,00	0,00	0,00	0,00	0,00	0,00	0,00
B. Intergemeentelijk samenwerkingsverbanden en soortgelijke entiteiten							
281	0,00	0,00	0,00	0,00	0,00	0,00	0,00
C. Publiek-Private Samenwerkingsverbanden							
282	0,00	0,00	0,00	0,00	0,00	0,00	0,00
D. OCMW-verenigingen							
283	0,00	0,00	0,00	0,00	0,00	0,00	0,00
E. Andere financiële vaste activa							
284/8	0,00	0,00	0,00	0,00	0,00	0,00	0,00
II. Verkoop van materiële vaste activa							
A. Gemeenschapsgoederen en bedrijfsmatige materiële vaste activa							
220/3-229	0,00	0,00	0,00	0,00	0,00	0,00	0,00
224/8	0,00	0,00	0,00	0,00	0,00	0,00	0,00
23/4	0,00	0,00	0,00	0,00	0,00	0,00	0,00
25	0,00	0,00	0,00	0,00	0,00	0,00	0,00
27	0,00	0,00	0,00	0,00	0,00	0,00	0,00
B. Overige materiële vaste activa							
260/4	0,00	0,00	0,00	0,00	0,00	0,00	0,00
265/9	0,00	0,00	0,00	0,00	0,00	0,00	0,00
176	0,00	0,00	0,00	0,00	0,00	0,00	0,00
C. Ontvangen vooruitbetalingen op de verkoop van materiële vaste activa							
21	0,00	0,00	0,00	0,00	0,00	0,00	0,00
150-180-4951/2	567.600,00	0,00	0,00	0,00	261.600,00	0,00	184.000,00
III. Verkoop van immateriële vaste activa							
IV. Investeringssubsidies en -schenkingen							

Transactiekredieten voor investeringsverrichtingen per beleidsdomein (TB3) - Budget 2019
 Borgloon

Deel 2: ONTVANGSTEN		Code	Totaal	00: Algemene financiering	01: Interne zaken	02: Infrastructuur	03: Economie en toerisme	04: Woon- en leefomgeving
V. TOTAAL ONTVANGSTEN			567.600,00	0,00	0,00	261.600,00	0,00	184.000,00

Deel 2: ONTVANGSTEN		Code	05: Vrije tijd	06: Welzijn en leren
I. Verkoop van financiële vaste activa			0,00	0,00
A. Extern verzelfstandigde agentschappen		280	0,00	0,00
B. Intergemeentelijk samenwerkingsverbanden en soortgelijke entiteiten		281	0,00	0,00
C. Publiek-Private Samenwerkingsverbanden		282	0,00	0,00
D. OCMW-verenigingen		283	0,00	0,00
E. Andere financiële vaste activa		284/8	0,00	0,00
II. Verkoop van materiële vaste activa			0,00	0,00
A. Gemeenschapsgoederen en bedrijfsmatige materiële vaste activa			0,00	0,00
1. Terreinen en gebouwen		220/3-229	0,00	0,00
2. Wegen en overige infrastructuur		224/8	0,00	0,00
3. Roerende goederen		23/4	0,00	0,00
4. Leasing en soortgelijke rechten		25	0,00	0,00
5. Erfgoed		27	0,00	0,00
B. Overige materiële vaste activa			0,00	0,00
1. Onroerende goederen		260/4	0,00	0,00
2. Roerende goederen		265/9	0,00	0,00
C. Ontvangen vooruitbetalingen op de verkoop van materiële vaste activa		176	0,00	0,00
III. Verkoop van immateriële vaste activa		21	0,00	0,00
IV. Investeringssubsidies en -schenkingen		150-180-4951/2	122.000,00	0,00
V. TOTAAL ONTVANGSTEN			122.000,00	0,00

Transactiekredieten voor investeringsverrichtingen per beleidsdomein (TB3) - Budget 2019

Borgloon

2019

21/11/2018 11:35

3 / 3



Evolutie transactiekredieten voor investeringsverrichtingen (TB4)

Planningsrapport: Budget 2019(B-2019)

Referentie planningsrapport: Budgetwijziging 2 2018(BW2018-2)

Periode: 2019

Laatste dagboeknr: Exploitatie: 102958 Investering: 9449 Andere: 1129

Borgloon (NIS 73009)

Algemeen Directeur: Vera Leemans

Speelhof 10 - 3840 Borgloon

Financieel Directeur: Hilde Thonon

Deel 1: UITGAVEN	Code	Jaarrek. 2017	Budget 2018	Budget 2019
I. Investerings in financiële vaste activa		25.818,12	6.009,87	10,34
A. Extern verzelfstandigde agentschappen	280	0,00	6.000,00	0,00
B. Intergemeentelijk samenwerkingsverbanden en soortgelijke entiteiten	281	0,00	0,00	0,00
C. Publiek-Private Samenwerkingsverbanden	282	0,00	0,00	0,00
D. OCMW-verenigingen	283	0,00	0,00	0,00
E. Andere financiële vaste activa	284/8	25.818,12	9,87	10,34
II. Investerings in materiële vaste activa		2.070.405,44	5.290.276,54	4.896.300,00
A. Gemeenschapsgoederen en bedrijfsmatige materiële vaste activa		2.066.239,59	5.030.360,83	4.886.300,00
1. Terreinen en gebouwen	220/3-229	628.639,47	2.999.425,70	3.117.500,00
2. Wegen en overige infrastructuur	224/8	1.279.519,19	1.484.880,62	1.511.000,00
3. Roerende goederen	23/4	158.080,93	546.054,51	257.800,00
4. Leasing en soortgelijke rechten	25	0,00	0,00	0,00
5. Erfgoed	27	0,00	0,00	0,00
B. Overige materiële vaste activa		4.165,85	259.915,71	10.000,00
1. Onroerende goederen	260/4	4.165,85	259.915,71	10.000,00
2. Roerende goederen	265/9	0,00	0,00	0,00
C. Vooruitbetalingen op investeringen in materiële vast activa	2906	0,00	0,00	0,00
III. Investerings in immateriële vaste activa	21	64.586,65	159.807,40	140.000,00
IV. Toegestane investeringssubsidies	664	75.654,44	464.954,99	500.000,00
V. TOTAAL UITGAVEN		2.236.464,65	5.921.048,80	5.536.310,34

Deel 2: ONTVANGSTEN	Code	Jaarrek. 2017	Budget 2018	Budget 2019
I. Verkoop van financiële vaste activa		2.598,12	0,00	0,00
A. Extern verzelfstandigde agentschappen	280	0,00	0,00	0,00
B. Intergemeentelijk samenwerkingsverbanden en soortgelijke entiteiten	281	2.598,12	0,00	0,00
C. Publiek-Private Samenwerkingsverbanden	282	0,00	0,00	0,00
D. OCMW-verenigingen	283	0,00	0,00	0,00
E. Andere financiële vaste activa	284/8	0,00	0,00	0,00
II. Verkoop van materiële vaste activa		27.775,00	2.566.725,23	0,00
A. Gemeenschapsgoederen en bedrijfsmatige materiële vaste activa		27.775,00	36.725,23	0,00
1. Terreinen en gebouwen	220/3-229	25.775,00	36.725,23	0,00
2. Wegen en overige infrastructuur	224/8	0,00	0,00	0,00
3. Roerende goederen	23/4	2.000,00	0,00	0,00
4. Leasing en soortgelijke rechten	25	0,00	0,00	0,00
5. Erfgoed	27	0,00	0,00	0,00
B. Overige materiële vaste activa		0,00	2.530.000,00	0,00
1. Onroerende goederen	260/4	0,00	2.530.000,00	0,00
2. Roerende goederen	265/9	0,00	0,00	0,00
C. Ontvangen vooruitbetalingen op de verkoop van materiële vaste activa	176	0,00	0,00	0,00
III. Verkoop van immateriële vaste activa	21	0,00	0,00	0,00
IV. Investeringsubsidies en -schenkingen	150-180-4951/2	303.336,93	1.055.150,90	567.600,00
V. TOTAAL ONTVANGSTEN		333.710,05	3.621.876,13	567.600,00



Evolutie van het liquiditeitenbudget (TB5)

Planningsrapport: Budget 2019(B-2019)

Referentie planningsrapport: Budgetwijziging 2 2018(BW2018-2)

Periode: 2019

Laatste dagboeknr: Exploitatie: 102958 Investering: 9449 Andere: 1129

Borgloon (NIS 73009)

Algemeen Directeur: Vera Leemans

Speelhof 10 - 3840 Borgloon

Financieel Directeur: Hilde Thonon

Resultaat op kasbasis	Code	Jaarrek. 2017	Budget 2018	Budget 2019
I. Exploitantiebudget (B-A)		2.422.796,38	2.031.188,05	1.382.183,41
A. Uitgaven	60/5-694	10.588.199,87	10.982.909,13	11.572.807,40
B. Ontvangsten	70/794	13.010.996,25	13.014.097,18	12.954.990,81
1a. Belastingen en boetes	73	7.691.984,96	7.723.484,65	7.879.416,95
1b. Algemene werkingsbijdrage van andere lokale overheden	7401	0,00	0,00	0,00
1c. Tussenkoms door derden in het tekort van het boekjaar	794	0,00	0,00	0,00
2. Overige	70-7400-7402/9-742/8-75	5.319.011,29	5.290.612,53	5.075.573,86
II. Investeringsbudget (B-A)		-1.902.754,60	-2.299.172,67	-4.968.710,34
A. Uitgaven	21/28-2906-664	2.236.464,65	5.921.048,80	5.536.310,34
B. Ontvangsten	150-176-180-21/28-4951/2	333.710,05	3.621.876,13	567.600,00
III. Andere (B-A)		-1.433.092,49	-1.851.448,70	1.290.115,56
A. Uitgaven		1.590.627,88	5.030.803,97	5.710.459,89
1. Aflossing financiële schulden		1.284.904,73	1.398.415,38	1.374.246,79
a. Periodieke aflossingen	421/4	1.284.904,73	1.398.415,38	1.374.246,79
b. Niet-periodieke aflossingen	171/4	0,00	0,00	0,00
2. Toegestane leningen	2903/4	305.723,15	3.632.388,59	4.336.213,10
3. Overige transacties		0,00	0,00	0,00
a. Terugbetaling van borgtochten ontvangen in contanten	178	0,00	0,00	0,00
b. Vorderingen op lange termijn die binnen het jaar vervallen	2905	0,00	0,00	0,00
B. Ontvangsten		157.535,39	3.179.355,27	7.000.575,45
1. Op te nemen leningen en leasings	171/4	0,00	3.057.507,00	3.000.000,00
2. Terugvordering van aflossing van financiële schulden		157.535,39	121.848,27	4.000.575,45
a. Periodieke terugvorderingen	4943/4	157.535,39	113.848,27	249.575,45
b. Niet-periodieke terugvorderingen	2903/4	0,00	8.000,00	3.751.000,00
3. Overige transacties		0,00	0,00	0,00
a. Borgtochten ontvangen in contanten	178	0,00	0,00	0,00
b. Vorderingen op lange termijn die binnen het jaar vervallen	4949-4959	0,00	0,00	0,00
c. Schenkingen, andere dan opgenomen onder deel I en II	101-102	0,00	0,00	0,00
IV. Budgettaire resultaat boekjaar (I+II+III)		-913.050,71	-2.119.433,32	-2.296.411,37
V. Gecumuleerde budgettaire resultaat vorig boekjaar		5.819.496,08	4.906.445,37	2.787.012,05
VI. Gecumuleerde budgettaire resultaat (IV+V)		4.906.445,37	2.787.012,05	490.600,68
VII. Bestemde gelden (toestand op 31 december)		357.395,70	355.000,00	480.000,00
A. Bestemde gelden voor de exploitatie	0901	300.000,00	355.000,00	355.000,00
B. Bestemde gelden voor investeringen	0902	57.395,70	0,00	0,00
C. Bestemde gelden voor andere verrichtingen	0903	0,00	0,00	125.000,00
VIII. Resultaat op kasbasis (VI-VII)		4.549.049,67	2.432.012,05	10.600,68
Bestemde gelden				
I. Exploitatie		Jaarrek. 2017	Budget 2018	Budget 2019
BESTEMMING: Actie bestemming		300.000,00	355.000,00	355.000,00
II. Investering		300.000,00	355.000,00	355.000,00
BESTEMMING: Actie bestemming		57.395,70	0,00	0,00
III. Andere		57.395,70	0,00	0,00
BESTEMMING: Actie bestemming		0,00	0,00	125.000,00
Totalen		0,00	0,00	125.000,00
		357.395,70	355.000,00	480.000,00



Lijst van te verstrekken werkings -en investeringssubsidies per beleidsveld (TB6)

Planningsrapport: Budget 2019(B-2019)

Periode: 2019

Laatste dagboeknr: Exploitatie: 102958 Investering: 9449 Andere: 1129

Borgloon (NIS 73009)

Algemeen Directeur: Vera Leemans

Speelhof 10 - 3840 Borgloon

Financieel Directeur: Hilde Thonon

55

Beleidsveld en registraties	Werkingssubsidie	Investeringssubsidie	Totaal
Beleidsveld 0010	261.036,35	0,00	261.036,35
prijssubsidies AGB (Incl. 6%) + toelage kansarmoede OCMW (25000)	0,00	0,00	0,00
prijssubsidies AGB (Incl. 6%) + toelage kansarmoede OCMW (25000)	261.036,35	0,00	261.036,35
Beleidsveld 0112	4.000,00	0,00	4.000,00
Subsidie aan vriendenkring	0,00	0,00	0,00
Subsidie aan vriendenkring	4.000,00	0,00	4.000,00
Beleidsveld 0160	250,00	0,00	250,00
Bijdragen ontwikkelingshulp	250,00	0,00	250,00
Beleidsveld 0190	0,00	0,00	0,00
Tussenkomst in vakbondspremies ALLE personeel behalve cult/sport/BKO/jeugd/bib	0,00	0,00	0,00
Beleidsveld 0210	0,00	0,00	0,00
Andere toegestane werkingsubsidies(=op basis van een OVEREENKOMST of WERKINGSVE	0,00	0,00	0,00
Beleidsveld 0300	520.910,50	0,00	520.910,50
Toegestane werkingsubsidies aan Limburg.net vast en variabel	520.910,50	0,00	520.910,50
Beleidsveld 0309	53.000,00	0,00	53.000,00
Ophalen van oud papier	53.000,00	0,00	53.000,00
Beleidsveld 0340	0,00	0,00	0,00
toelage kleine landschapselementen	0,00	0,00	0,00
Beleidsveld 0390	4.600,00	0,00	4.600,00

Beleidsveld en registraties	Werkingssubsidie	Investeringssubsidie	Totaal
Subs.Regionaal Landschap Haspengouw + toel. natuurpunt Borgloon	4.000,00	0,00	4.000,00
subsidie zwaluwnesten	600,00	0,00	600,00
Beleidsveld 0400	898.225,00	0,00	898.225,00
Werkingsstoelage politiezone Borgloon	898.225,00	0,00	898.225,00
Beleidsveld 0410	402.306,00	0,00	402.306,00
Dotatie aan hulpverleningszone brandweer	402.306,00	0,00	402.306,00
Beleidsveld 0470	3.300,00	0,00	3.300,00
Bijdrage opvang rondlopende dieren asiel	3.300,00	0,00	3.300,00
Beleidsveld 0490	1.000,00	0,00	1.000,00
subsidies technopreventie maatregelen	1.000,00	0,00	1.000,00
Beleidsveld 0500	6.850,00	0,00	6.850,00
toelage ERSV Limburg VZW	5.350,00	0,00	5.350,00
toelage plaatsten kunstige uithangborden	1.500,00	0,00	1.500,00
Beleidsveld 0529	2.500,00	0,00	2.500,00
Toelage gastenkamers	2.500,00	0,00	2.500,00
Beleidsveld 0530	2.273,00	0,00	2.273,00
Toelage kleine landschapselementen + betoelaging bodemonderzoek land en tuinbou	2.000,00	0,00	2.000,00
toelage proefcentrum fruitteelt	273,00	0,00	273,00
Beleidsveld 0550	5.000,00	0,00	5.000,00
Subsidie aan De Wroeter	5.000,00	0,00	5.000,00
Beleidsveld 0620	15.000,00	0,00	15.000,00
Terugbetaling gemeentelijk aandeel onroerende voorheffing	15.000,00	0,00	15.000,00
Beleidsveld 0629	31.000,00	0,00	31.000,00
subs. STEBO project wonen in Haspengouw	0,00	0,00	0,00
subs. STEBO project wonen in Haspengouw	0,00	0,00	0,00
subs. STEBO project wonen in Haspengouw	30.000,00	0,00	30.000,00
subsidies gevelverfraaiing	1.000,00	0,00	1.000,00

Lijst van te verstrekken werkings -en investeringsubsidies per beleidsveld (TB6)

2019

Beleidsveld en registraties	Werkingssubsidie	Investeringssubsidie	Totaal
Beleidsveld 0703	0,00	0,00	0,00
Tussenkomst in vakbondspremies bib	0,00	0,00	0,00
Beleidsveld 0705	0,00	0,00	0,00
Tussenkomst in vakbondspremies cultuur GC	0,00	0,00	0,00
Beleidsveld 0709	37.827,00	0,00	37.827,00
Subsidies buurtcheques	2.500,00	0,00	2.500,00
Toelage N.C.O.S. 11-11-11-actie	0,00	0,00	0,00
Toelage N.C.O.S. 11-11-11-actie	800,00	0,00	800,00
Tussenkomst in vakbondspremies cult dienst	0,00	0,00	0,00
bijdrage projectvereniging Erfgoed Haspengouw	5.500,00	0,00	5.500,00
som subsidies vrijetijdsactoren	25.527,00	0,00	25.527,00
subsidiereglement projectsubsidies vrijetijd	3.500,00	0,00	3.500,00
Beleidsveld 0710	1.200,00	0,00	1.200,00
jubilierende verenigingen	1.200,00	0,00	1.200,00
Beleidsveld 0712	0,00	0,00	0,00
subsidies Loon swingt	0,00	0,00	0,00
Beleidsveld 0729	9.260,00	0,00	9.260,00
deelname aan IOED	9.260,00	0,00	9.260,00
Beleidsveld 0740	60.650,00	0,00	60.650,00
Tussenkomst in vakbondspremies spordienst	0,00	0,00	0,00
Tussenkomst in vakbondspremies sporthal	0,00	0,00	0,00
subs sportverenigingen kwaliteit jeugd sport	9.500,00	0,00	9.500,00
subsidie aan HIH Hoepertingen in kader van voetbalkantine	24.850,00	0,00	24.850,00
subsidies sportverenigingen (12 100) - voetbalclubs (6 200) - vrijetijdsactoren	18.700,00	0,00	18.700,00
toegestane subsidies aan tennis	7.600,00	0,00	7.600,00
Beleidsveld 0750	37.500,00	0,00	37.500,00
Projectbetoelaging jeugd (zie regl. erkening en subs. jeugdinitiatieven: project	3.000,00	0,00	3.000,00
Tussenkomst in vakbondspremies jeugd	0,00	0,00	0,00
huursubsidie voor jeugdwerk (regl)	5.000,00	0,00	5.000,00
jeugdproject Haspenvoud international"	1.500,00	0,00	1.500,00
subsidie aan jeugdhuis t Biejke FABRIK	6.250,00	0,00	6.250,00

Lijst van te verstrekken werkings -en investeringsubsidies per beleidsveld (TB6)

2019

Beleidsveld en registraties	Werkingssubsidie	Investeringssubsidie	Totaal
subsidie billijke vergoeding	1.000,00	0,00	1.000,00
subsidie jaarwerking jeugdhuizen, jeugdverenigingen, kadervorming jeugdwerk	12.500,00	0,00	12.500,00
toelage acties jeugdinfrastructuur, jeugdhuizen, jeugdverenigingen	7.000,00	0,00	7.000,00
verplichte subsidie herstellingswerken	1.250,00	0,00	1.250,00
Beleidsveld 0790	172.243,08	500.000,00	672.243,08
Toegestane investeringssubsidies	0,00	0,00	0,00
Toegestane investeringssubsidies kerkfabrieken (incl. Kuttehoven)	0,00	500.000,00	500.000,00
Toegestane werkingssubsidies aan andere overheidsinstellingen	0,00	0,00	0,00
Toegestane werkingssubsidies aan kerkfabrieken	172.243,08	0,00	172.243,08
Beleidsveld 0900	200.000,00	0,00	200.000,00
Bijdrage werkingskosten OCMW	200.000,00	0,00	200.000,00
Beleidsveld 0909	7.000,00	0,00	7.000,00
Subs.Artsen zonder grenzen + Rode Kruis + Limburg Helpt + CAD	7.000,00	0,00	7.000,00
Beleidsveld 0911	3.220,00	0,00	3.220,00
Bijdragen in de werkingskosten IGL	0,00	0,00	0,00
tussenkomst IGL financiering pensioenen	3.220,00	0,00	3.220,00
Beleidsveld 0930	2.900,00	0,00	2.900,00
subs. aan instellingen sociaal verhuurkantoor	2.900,00	0,00	2.900,00
Beleidsveld 0945	0,00	0,00	0,00
Tussenkomst in vakbondspremies BKO	0,00	0,00	0,00
Beleidsveld 0949	3.600,00	0,00	3.600,00
Premies geboorte	3.600,00	0,00	3.600,00
Beleidsveld 0959	2.200,00	0,00	2.200,00
Subsidies aan seniorenverenigingen	2.200,00	0,00	2.200,00



Wijziging van een investeringsenveloppe (BW2)

Planningsrapport: Budget 2019(B-2019)
Referentie planningsrapport: Voorstel 2018(MJPA.0)
Laatste dagboeknr: Exploitatie: 102956 Investering: 9449 Anders: 1129
Borgloon (NIS 73009)
Speelhof 10 - 3840 Borgloon

Periode: 2019 - 2021

Algemeen Directeur: Vera Leemans
Financieel Directeur: Hilde Thonon

1419-9P3 beheer en onderhoud patriomonium prior

Deel 1: UITGAVEN		Verbindeniskredieten					Transactiekredieten				
V. TOTAAL UITGAVEN	Vorig krediet	Wijziging	Nieuw krediet	2014	2015	2016	2017	2018	2019	2020	2021
	0,00	0,00	0,00	0,00	0,00	0,00	0,00	0,00	0,00	0,00	0,00
Deel 2: ONTVANGSTEN		Verbindeniskredieten					Transactiekredieten				
V. TOTAAL ONTVANGSTEN	Vorig krediet	Wijziging	Nieuw krediet	2014	2015	2016	2017	2018	2019	2020	2021
	0,00	0,00	0,00	0,00	0,00	0,00	0,00	0,00	0,00	0,00	0,00

EXPLOITATIEUITGAVEN :

Actie	BV	AR	Omschrijving budgetboekjaar	2019	Motivering 2019
GB-GEM-102	0010-00	64940000	prijssubsidies AGB (incl. 6%) + toelage kansarmoede OCMW (25000)	€ 261.036,35	prijssubsidies
GB-GEM-103	0020-00	61310020	prestaties derden belastingsscan	€ 8.500,00	belastingsscan nalv. nieuwe legislatuur
GB-GEM-103	0020-00	61310090	administratieve kosten APB	€ 34.852,11	
GB-GEM-105	0020-00	64000010	Roerende voorheffing - jachtrecht	€ 500,00	
GB-GEM-103	0020-00	64200010	Terugbetalingen van onw. geïnde vastgestelde rechten exploitatie	€ 250,00	
GB-GEM-103	0030-00	64200000	onwaarden op geïnde vastgestelde rechten GD (ingevolge insolventie, schrappi)	€ 4.000,00	
GB-GEM-103	0030-00	64000010	Roerende voorheffing op termijnrekeningen	€ 150,00	
GB-GEM-103	0030-00	61310090	administratieve kosten voor het financieel beheer (oa. Verzendingkosten bankber)	€ 100,00	
GB-GEM-109	0040-00	65000200	Financiële kosten van leningen ten laste van andere derden	€ 2.441,26	
GB-GEM-109	0040-00	65000000	Financiële kosten van leningen ten laste van de gemeente	€ 344.880,23	
GB-GEM-105	0050-00	61008000	Huur gebouw en grond (parking Nieuwland)	€ 4.800,00	
GB-GEM-107	0100-00	62400000	Pensioenen politiek personeel - gepensioneerde schepenen en burgemeesters - Pen	€ 97.019,00	
GB-GEM-107	0100-00	61201501	BA verzekeringen (Steph.)	€ 2.200,00	
GB-GEM-101	0100-00	61500100	Kosten voor beroepsopleiding van mandatarissen	€ 1.200,00	incl. OCMW
GB-GEM-102	0100-00	64910000	Premies en subsidies aan ondernem., verenigingen en gezinnen=obv REGLEMENT(geverv		
GB-GEM-103	0110-00	61410030	Frankeringskosten alle diensten	€ 33.600,00	incl. OCMW
GB-GEM-101	0110-00	61410071	Andere administratiekosten : lidgelden secretaris	€ 400,00	
GB-GEM-107	0110-00	62321001	Hospitalisatieverzekering	€ 243,00	
GB-GEM-103	0110-00	61410020	Boeken, documentatie en abonnementen (intern gebruik)	€ 14.000,00	
GB-GEM-103	0111-00	64701000	Procedure- en vervolgingskosten	€ 500,00	
GB-GEM-101	0111-00	61410071	Andere administratiekosten : lidgelden financieel directeur(s)	€ 600,00	lidgeld FD en adjunct FD
GB-GEM-103	0111-00	65999999	Diverse financiële kosten : betalingsverschillen	€ 110,00	
GB-GEM-107	0111-00	62321001	Hospitalisatieverzekering	€ 711,00	
GB-GEM-107	0111-00	61209999	verzekering verblijf van geldwaarden	€ 250,00	
GB-GEM-103	0111-00	64099991	Inningskost APB	€ 0,00	naar juiste artikel 61310090
GB-GEM-101	0112-00	61500100	Kosten voor beroepsopleiding van personeel	€ 33.000,00	incl. OCMW (2 personeelsleden opleiding schuldbemiddeling)
GB-GEM-101	0112-00	61300010	Arbeidsgen.dienst + preventieadv. + ...	€ 15.000,00	
GB-GEM-103	0112-00	61430040	receptie- en representatiekosten personeel (incl. nieuwsjaarsfeest, soep,...) +	€ 28.000,00	incl. OCMW
GB-GEM-101	0112-00	61310110	Erelonen en vergoedingen beheerskosten sociaal secretariaat	€ 12.400,00	
GB-GEM-106	0112-00	61428000	Beheers- en werkingskosten van de informatica (personeel)	€ 2.500,00	
GB-GEM-101	0112-00	62411000	Pensioenen vast benoemd personeel: NMBS	€ 3.000,00	
GB-GEM-102	0112-00	64999999	Subsidie aan vriendenkring	€ 4.000,00	
GB-GEM-103	0112-00	61430030	Relatiegeschenken (geschenkbonnen jubilarissen, 25 jaar dienst, oppensioenstelli	€ 1.500,00	
GB-GEM-101	0112-00	62010400	Vergoeding laatste ziekte- en begrafeniskosten vastbenoemd personeel	€ 248,00	
GB-GEM-107	0112-00	61201600	Verzekering voertuigen: omnium dienstverplaatsingen	€ 1.700,00	

GB-GEM-103	0112-00	61500012	Materialen apotheek	€ 150,00	
GB-GEM-107	0112-00	62321001	Hospitalisatieverzekering	€ 558,00	
GB-GEM-103	0113-00	61319999	Andere erelonen en vergoedingen(jobstudenten) - archief	€ 3.000,00	
GB-GEM-103	0114-00	61310020	prestaties derden: organisatiebeheersingssyst., omg.analyse + beleidsplan	€ 17.600,00	
141.911.701	0114-00	61319999	risicoanalyse+ opmaak informatieveiligheidsplan	€ 10.000,00	
141.911.309	0114-00	61300020	Vergoedingen prestaties psychosociale risicoanalyse	€ 7.000,00	wellicht niet alle facturen in 2018 van zicht op zee
GB-GEM-103	0119-01	61410079	Verkiezingen	€ 17.000,00	
GB-GEM-103	0119-01	61410010	Bureelbenodigdheden	€ 27.000,00	incl. OCMW
GB-GEM-103	0119-01	61410060	fotokopies drukwerken aanslagbiljetten, kost maaltijdcheques	€ 1.500,00	
GB-GEM-106	0119-02	61428000	beheers- en werkingskosten van de informatica en aankoop software	€ 285.000,00	incl. OCMW
141.911.101	0119-02	61420010	Infra-Gis	€ 19.000,00	
141.911.605	0119-02	61429999	Jaarlijkse kost (licentie) publieke wifi stad Borgloon	€ 700,00	
GB-GEM-107	0119-02	62321001	Hospitalisatieverzekering	€ 156,00	
141.911.601	0119-02	61420010	Aankoop klein hard- en softwaremateriaal(oa.toners, GSM,...)		
GB-GEM-103	0119-03	61319030	Communicatie en publiciteit	€ 25.000,00	+ 5000 nieuwe lay-out stad
GB-GEM-106	0119-03	61410040	Telefoonkosten (incl. infra-x-net, gsm)	€ 65.000,00	
GB-GEM-103	0119-03	61319020	drukken en rondbrengen nieuwsbrief	€ 40.000,00	
GB-GEM-103	0119-03	61319040	publicatie ikv openbaar onderzoek, aankondigingen renovatie, publicatie milieue	€ 5.000,00	
GB-GEM-106	0119-03	61410041	Andere communicatiekosten (Telenet: digit tv: AC/ Internet stadhuis)	€ 800,00	
GB-GEM-108	0119-04	61600040	olie en brandstof voor de vervoermiddelen	€ 40.000,00	incl. OCMW
GB-GEM-108	0119-04	61603000	Prestaties voor onderhoud voertuigen	€ 45.000,00	vermeerdering budget = geen garagist meer
GB-GEM-104	0119-04	61030100	Prestaties voor onderhoud gebouwen: herstellingen voor TD gebouwen (zie ook 6103	€ 10.000,00	opruimen technische dienst voorbereiding verhuis
GB-GEM-107	0119-04	61201600	Verzekering vervoermiddelen	€ 17.600,00	
GB-GEM-103	0119-04	61500110	Werkkleding	€ 16.000,00	vermeerdering stuks kleding in lease
GB-GEM-104	0119-04	61030010	benodigdheden voor gebouwen techn. dienst (zie ook 61030100: voor herstellingen,	€ 4.000,00	
GB-GEM-103	0119-04	61422000	Huur informaticamaterieel, bureaumaterieel en -meubilair (TD)	€ 2.400,00	
GB-GEM-108	0119-04	61600010	Materialen voor vervoermiddelen voor onmiddellijk verbruik	€ 10.000,00	
GB-GEM-103	0119-04	61110000	Gas Ervaert	€ 5.800,00	
GB-GEM-108	0119-04	61600030	Keuringen	€ 1.200,00	
GB-GEM-103	0119-04	61410020	Boeken, documentatie en abonnementen (intern gebruik)	€ 500,00	
GB-GEM-103	0119-04	61100000	Elektriciteit TD en Ervaert	€ 9.000,00	
GB-GEM-107	0119-04	61201000	Verzekering onroerende goederen brandverzekering ervaert 1	€ 1.600,00	
GB-GEM-107	0119-04	61209999	computerapparatuur technische dienst	€ 150,00	
GB-GEM-103	0119-04	64000090	belasting in verkeersstelling voertuigen	€ 500,00	
GB-GEM-103	0119-04	61130000	Water / Ervaert 1 en 1 B, drinkwaterfontein	€ 1.300,00	
GB-GEM-107	0119-04	62321001	Hospitalisatieverzekering	€ 2.811,00	
GB-GEM-104	0119-04	61502000	Huur sanitact + hoogtewerkers, werfrecen enz.	€ 4.000,00	minder budget voorzien = minder nodig tijdens kerstmis
GB-GEM-103	0119-04	61399999	controles en keuringen toestellen + liften + brandblussers	€ 6.000,00	
GB-GEM-103	0119-04	61500012	aankopen andere techn. benodigdh., medisch	€ 15.000,00	

GB-GEM-103	0119-05	61502000	Huur technische materieel: sfeerverlichting	€ 15.000,00	kerstverlichting was niet voorzien
GB-GEM-104	0119-05	61030100	Prestaties voor onderhoud gebouwen: onderhoud blussers brandcentrale, onderhoud a	€ 21.500,00	
GB-GEM-103	0119-05	64000000	Belastingen en taken op onroerende goederen	€ 22.100,00	
GB-GEM-103	0119-05	61422000	Huur informaticamaterieel, bureaumaterieel en -meubilair (Konica, Dataclean, fra	€ 28.200,00	incl. OCMW
GB-GEM-107	0119-05	61201000	Verzekering gemeentebouwen brand stadhuis en AC	€ 11.500,00	
GB-GEM-103	0119-05	61110000	Gas (AC, stadhuis, Hoepertingenstr. Ons Heem, Nieuwland)	€ 13.700,00	
GB-GEM-104	0119-05	61030010	Technische benodigdheden voor gebouwen: sanitaire benodigdheden, onderhoudsmidde	€ 22.500,00	
GB-GEM-104	0119-05	61502000	Huur sanitact, mops en mops	€ 8.300,00	incl. OCMW
GB-GEM-103	0119-05	61500012	andere technische benodigdheden (niet mbt. aan gebouwen)	€ 2.000,00	
GB-GEM-107	0119-05	61209999	Computer apparatuur AC	€ 1.550,00	
GB-GEM-103	0119-05	64000050	Belastingen op polders en wateringen	€ 250,00	
GB-GEM-107	0119-05	62321001	Hospitalisatieverzekering	€ 555,00	
GB-GEM-103	0119-05	61130000	Water (AC, stadhuis, Jesserenstraat, Hoepertingenstr., Zilverstraat, Nieuwland)	€ 5.000,00	
GB-GEM-103	0119-05	61100000	Elektriciteit (AC, stadhuis, Ons Heem, Zilverstraat, Jesserenstraat)	€ 26.000,00	
GB-GEM-104	0119-99	61030100	ONVOORZIENE prestaties van derden voor ALLE gebouwen	€ 5.000,00	
GB-GEM-104	0119-99	61030010	ONVOORZIENE benodigdheden ALLE gebouwen	€ 5.000,00	
GB-GEM-107	0119-99	62321001	Hospitalisatieverzekering	€ 2.550,00	
GB-GEM-103	0130-00	61310020	Prestaties derden controle rekening	€ 13.000,00	incl. OCMW
GB-GEM-107	0130-00	62321001	Hospitalisatieverzekering	€ 1.138,00	
GB-GEM-103	0130-00	61399999	Onderhoud scansearch Vandenbroele	€ 1.100,00	
GB-GEM-103	0130-00	61410010	Bureelbenodigdheden EID, paspoorten en consulaire rechten, aanmaken rijbewijs	€ 80.000,00	
GB-GEM-102	0160-00	64999999	Bijdragen ontwikkelingshulp	€ 250,00	
GB-GEM-101	0190-00	61310010	vergoedingen gerelateerd aan advocaten, notarissen, akten ...	€ 7.000,00	
GB-GEM-103	0190-00	61430013	Recepties bevolking en verenigingen	€ 9.500,00	
GB-GEM-103	0190-00	61430012	Huwelijksjubilea	€ 10.650,00	volgens ramingen jubilarissen
GB-GEM-103	0190-00	61399999	prestaties derden be-alert	€ 1.500,00	Be-Alert
GB-GEM-101	0190-00	61319999	Andere erelonen en vergoedingen(jobstudenten)	€ 1.334,55	
GB-GEM-101	0190-00	62319199	Andere vergoedingen voor ALLE personeel behalve sport/cult/sport/bib.jeugd	€ 1.632,00	
GB-GEM-103	0190-00	61410071	Andere administratiekosten : lidgelden VVSG + Vlavabbs + PWA + Kortom	€ 9.100,00	Verhoging lidgeld cfr. schrijven vvsg
GB-GEM-101	0190-00	62331000	Bijdragen aan arbeidsgeneeskundige dienst ALLE personeel behalve sport/cult/bib/	€ 6.800,00	
GB-GEM-103	0190-00	61310011	Erelonen en vergoedingen aan artsen, paramedici,.....(medische sfeer)	€ 1.500,00	
GB-GEM-103	0190-00	61319030	Kosten prestaties derden : Publiciteit	€ 500,00	iets meer voorzien naar analogie van 2018 voor onvoorzien kosten drukwerk
GB-GEM-107	0190-00	64300000	Kleine schadeloosstellingen aan gezinnen	€ 500,00	
GB-GEM-103	0190-00	61430030	andere recepties, bloemenruiker ontvangst stroopprinses, bloemenkransen,...	€ 18.000,00	incl. OCMW
GB-GEM-103	0190-00	64099999	Billijke vergoeding nieuwjaarsdrink bevolking, Loon Brandt	€ 400,00	
GB-GEM-101	0190-00	62300060	vakbondspremie	€ 3.212,00	
141.941.702	0190-00	62319199	andere vergoedingen voor ALLE personeel		
GB-GEM-103	0190-00	61500050	Vervoer(kosten van vervoer op factuur leveranciers) + Gopass + Railpass	€ 350,00	
GB-GEM-103	0190-00	61310060	Auteursrechten, erelonen algemeen AC	€ 500,00	
GB-GEM-103	0190-00	61310010	Erelonen en vergoedingen aan notarissen, deurwaarders,advocaten (rechtelijke sf	€ 0,00	naar post Jan actie GB-GEM-101

GB-GEM-103	0200-00	61035010	techn.ben.borden invalswegen+mat.rechtstreeks verbr.+verkeersignalisatie +onderh	€ 19.500,00	
GB-GEM-103	0200-00	61035130	Benodigheden voor sneeuwopruiming en ijzelbestrijding	€ 11.000,00	
GB-GEM-107	0200-00	62321001	Hospitalisatieverzekering	€ 1.197,00	
GB-GEM-103	0200-00	61035100	Opruimingswerken en borstelen onkruid: prestaties derden	€ 22.000,00	budget dient nog geevalueerd te worden door aankoop
GB-GEM-103	0200-00	61500012	straatnamen en huisnummers	€ 700,00	
GB-GEM-103	0210-00	61035100	Poetsen schuilhuisjes + herstellen ramen	€ 10.800,00	
GB-GEM-103	0210-00	64301001	bijdrage van de lijn, werkingskosten gedragen door andere overheidsinstell.	€ 1.000,00	minder budget nodig
GB-GEM-103	0210-00	64099999	Belastingen publiciteit schuilhuisjes	€ 1.900,00	
GB-GEM-103	0210-00	64301000	Bijdragen financiële kosten van andere overheidsinstellingen: annuïteiten de Lij	€ 10,00	
GB-GEM-103	0290-00	61500011	andere techn. ko. - acties dienst mobiliteit - Benodigheden prijsuitdelingen,..	€ 1.000,00	minder budget nodig
GB-GEM-107	0290-00	62321001	Hospitalisatieverzekering	€ 0,00	
GB-GEM-112	0300-00	64930000	Toegestane werkingssubsidies aan Limburg.net vast en variabel	€ 520.910,50	
GB-GEM-112	0300-00	61399999	huur containers, stortkosten, verwerking en transport asfalt technische dienst	€ 25.000,00	
GB-GEM-112	0309-00	64999999	Ophalen van oud papier	€ 53.000,00	
GB-GEM-107	0309-00	62321001	Hospitalisatieverzekering	€ 0,00	
GB-GEM-112	0309-00	61500012	aankoop huisvuilzakken	€ 103.910,00	
GB-GEM-103	0310-00	64300000	Vergoeding schadegevallen(ao.vrijstelling verzekering)		
GB-GEM-103	0319-00	61035100	onderhoud en ruimen onbevaarbare waterlopen(Watering De Herk 4700,00 Watering S	€ 700,00	
GB-GEM-107	0329-00	62321001	Hospitalisatieverzekering	€ 0,00	
GB-GEM-113	0340-00	61500012	Natuurproject	€ 1.650,00	
GB-GEM-103	0340-00	61035100	maaien van bermen	€ 25.000,00	
GB-GEM-113	0340-00	61399999	Boomgaardenstichting	€ 3.000,00	
GB-GEM-113	0390-00	61399999	projecten milieu- en natuurbescherming en duurzaam beleid	€ 10.000,00	incl. betaling natuurlijk project loons goud (gulden sleutelbloem)
141.922.103	0390-00	61035100	parkrangers	€ 7.900,00	
GB-GEM-102	0390-00	64910000	subsidie zwaluwnesten	€ 600,00	
GB-GEM-102	0390-00	64999999	Subs.Regionaal Landschap Haspengouw + toel. natuurland Borgloon	€ 4.000,00	
GB-GEM-102	0400-00	64940000	Werkingssteun politiezone Borgloon	€ 898.225,00	
GB-GEM-103	0400-00	61130000	Water Ervaert 12	€ 0,00	Verkocht in 2018
GB-GEM-103	0400-00	61110000	Gas	€ 0,00	Verkocht in 2018
GB-GEM-103	0400-00	61100000	Elektriciteit Ervaert 12	€ 0,00	Gebouw verkocht in 2018
GB-GEM-107	0410-00	61201000	brandverzekering gebouwen ervaert: brandweer	€ 0,00	gebouw verkocht in 2018
GB-GEM-102	0410-00	64940000	Dotatie aan hulpverleningszone brandweer	€ 402.306,00	GR oktober 2018
GB-GEM-103	0470-00	64301000	Bijdragen financiële kosten : rondlopende dieren	€ 2.000,00	
GB-GEM-103	0470-00	61399999	tussenkost Felixproject VZW	€ 1.500,00	
GB-GEM-102	0470-00	64999999	Bijdrage opvang rondlopende dieren asiel	€ 3.300,00	
GB-GEM-102	0490-00	64910000	subsidies technopreventie maatregelen	€ 1.000,00	
GB-GEM-101	0490-00	61500100	Kosten voor beroepsopleiding van personeel	€ 200,00	
GB-GEM-107	0490-00	62321001	Hospitalisatieverzekering	€ 156,00	
GB-GEM-103	0490-00	61399999	overeenkomst contactcentrum noodsituaties	€ 100,00	
GB-GEM-101	0490-00	61500110	Werkkleding gemeenschapswacht	€ 500,00	
GB-GEM-103	0500-00	61500012	benodigheden lokale economie en stadsverfraaiing	€ 4.500,00	Ontwikkeling nieuw project
GB-GEM-102	0500-00	64999999	toelage ERSV Limburg VZW	€ 5.350,00	
GB-GEM-103	0500-00	61310060	vergoedingen, erelonen, artiesten	€ 2.000,00	
GB-GEM-102	0500-00	64910000	toelage plaatsten kunstige uithangborden	€ 1.500,00	
GB-GEM-103	0500-00	61410060	Administratief drukwerk	€ 500,00	
GB-GEM-103	0500-00	61410080	Lokale economieraad - werkingskosten	€ 500,00	
GB-GEM-204	0520-00	61319999	vrijwilligersvergoedingen	€ 90.000,00	Eigen vrijwilligers en personeel IN-Z

GB-GEM-209	0520-00	61310060	Auteursrechten, erelonen en vergoedingen voor optredens, lesgevers, gidsen, tolk	€ 32.000,00	idem 2018 + evenementenbureau
GB-GEM-103	0520-00	64601300	verborgen moois wandeling Colen - cofinanciering en receptiekosten voor opening	€ 7.000,00	Paalkamperen, ecotoilet en wandelevenement
GB-GEM-209	0520-00	61430011	Feesten en plechtigheden (bv. taptoe, open mon.dag,...)	€ 6.500,00	opening stroopfabriek
GB-GEM-202	0520-00	61310060	vergoedingen, erelonen, auteursrechten artiesten	€ 8.500,00	Oorspronkelijk ook gedeelte krediet opgenomen i.v.m. opening stroopfabriek. Dit gedeelte wordt nu voorzien in
GB-GEM-208	0520-00	61319030	Kosten communicatie rondleidingen stroopfabriek	€ 5.000,00	
GB-GEM-201	0520-00	61399999	sponsoruil Belang van Limburg	€ 6.000,00	Idem als 2018
GB-GEM-209	0520-00	61502000	Huur technische materieel (stelling, bobcat, huur sanitaire container,...)	€ 4.000,00	opening stroopfabriek
GB-GEM-202	0520-00	61430010	receptie en representatiekosten activiteiten (hapjes en drank nocturne, proevertj)	€ 6.000,00	
GB-GEM-205	0520-00	61410060	drukwerk algemeen	€ 9.750,00	Bijkomend layout en drukwerk vlaggen en banners invalswegen - app. Runnincity - promotiemateriaal (vestjes)
GB-GEM-202	0520-00	61500012	andere techn benodigdh activiteiten	€ 6.000,00	Oorspronkelijk ook gedeelte krediet voorzien voor opening stroopfabriek. Dit gedeelte wordt nu voorzien in AGB
GB-GEM-201	0520-00	61502000	huur technisch materiaal - geluid, tent, wc, springkasteel,....	€ 6.000,00	+ organisatie Dag van de Kers
GB-GEM-204	0520-00	61310060	vergoedingen gidsbegeleiding	€ 3.000,00	Oorspronkelijk ook gedeelte krediet voorzien voor opening stroopfabriek. Dit gedeelte wordt nu voorzien in AGB
GB-GEM-202	0520-00	64099999	andere taken - bill verg, sabam activiteiten	€ 1.500,00	
GB-GEM-104	0520-00	61035010	technische benodigdheden signalisatie, straatmeubilair fietsroute (palen), bourd	€ 1.000,00	
GB-GEM-206	0520-00	61399999	andere kosten voor prestaties derden - herstellingen fietsen	€ 500,00	
GB-GEM-202	0520-00	61399999	andere kosten voor prestaties van derden	€ 1.000,00	
GB-GEM-103	0520-00	61422000	Huur informaticamaterieel, bureaumaterieel en -meubilair (Konica toerisme)	€ 3.000,00	
GB-GEM-107	0520-00	62321001	Hospitalisatieverzekering	€ 1.215,00	
GB-GEM-107	0520-00	61201600	Verzekering van voertuigen fietsen toerisme	€ 500,00	
GB-GEM-209	0520-00	61500130	Drukwerk voor exploitatie		
141.949.502	0520-00	61500012	andere techn benodigdh samenwerk. Horeca	€ 0,00	
GB-GEM-207	0520-00	61410060	drukwerk Pit	€ 1.000,00	Cultuur neemt deel van drukwerk op in hun budget
GB-GEM-205	0520-00	60001000	andere leveringen: aankoop streekproducten	€ 0,00	Kredieten worden voorzien in
141.949.102	0520-00	61500012	andere techn benodigdh act jongeren	€ 0,00	Krediet AGB
GB-GEM-205	0520-00	61500012	aankoop folders	€ 0,00	Kredieten AGB
GB-GEM-206	0520-00	61505000	Overeenkomst vzw Basis: huur fietsen	€ 2.500,00	Gewijzigde overeenkomst Fietsbasis
GB-GEM-205	0521-00	61319030	communicatiemogelijkheden: campagne/promotie Toerisme Limburg	€ 29.000,00	Meer krediet nodig ingevolge andere prioriteiten
GB-GEM-205	0521-00	61399999	diensten toerisme Limburg: basisdienstenpakket	€ 3.000,00	bedrag afhankelijk van inwonersaantal
GB-GEM-102	0529-00	64910000	Toelage gastenkamers	€ 2.500,00	
GB-GEM-113	0530-00	61399999	sleunen populieren en onderhoud bosbestand	€ 5.500,00	
GB-GEM-103	0530-00	61500012	Technische benodigdheden landbouw	€ 2.500,00	Dag van de Landbouw
141.924.201	0530-00	61500012	61240300 andere techn. Benodigdh. Sensibilis. project (500) + land. En fruitklass	€ 3.250,00	nieuw Leaderproject (1750 EUR) + binnen bij de boer dag

141.924.201	0530-00	61410060	drukwerk sensibiliseringsproject	€ 500,00	brochure landbouw
GB-GEM-103	0530-00	61410060	drukwerk landbouw	€ 500,00	
141.924.201	0530-00	61310060	begeleiding, lesgever, gids sens. Project	€ 500,00	
GB-GEM-103	0530-00	61410080	Landbouwraad - werkingskosten	€ 500,00	
GB-GEM-103	0530-00	61500050	promotie landbouw : transportkosten	€ 500,00	
GB-GEM-102	0530-00	64999999	toelage proefcentrum fruitteelt	€ 273,00	
GB-GEM-102	0530-00	64910000	Toelage kleine landschapselementen + betoelaging bodemonderzoek land en tuinbouw	€ 2.000,00	
GB-GEM-102	0550-00	64999999	Subsidie aan De Wroeter	€ 5.000,00	streekproductenwinkel 1e kwartaal 2019 + hulp de Wroeter bij verhuis
GB-GEM-107	0600-00	62321001	Hospitalisatieverzekering	€ 936,00	
GB-GEM-101	0600-00	62319199	andere vergoedingen voor ALLE personeel		
GB-GEM-102	0620-00	64910000	Terugbetaling gemeentelijk aandeel onroerende voorheffing	€ 15.000,00	
GB-GEM-102	0629-00	64910000	subsidies gevelverfraaiing	€ 1.000,00	
GB-GEM-102	0629-00	61500012	GECORO	€ 200,00	
GB-GEM-102	0629-00	64999999	subs. STEBO project wonen in Haspengouw	€ 30.000,00	
GB-GEM-103	0629-00	61310120	Erelonen en vergoedingen:bodemonderzoek		
GB-GEM-103	0629-00	61310100	erelonen en vergoedingen expertises: opmaak aktes, opmetingen, schattingen, regi	€ 13.000,00	
GB-GEM-103	0630-00	61599999	Andere onderhoudskosten: brandkranen (blm)	€ 5.000,00	
GB-GEM-103	0670-00	61100000	openbare verlichting	€ 78.300,00	
GB-GEM-103	0680-00	61035100	Groenwerken Sociaal tewerkstellingsproject (BLM, de Wroeter)+ vervanging 4 Mina-	€ 220.000,00	meer budget nodig uitbreiding opdracht
GB-GEM-103	0680-00	61500012	61240300 Parken en plantsoenen : andere technische benodigheden (10.000) + spro	€ 12.000,00	test
GB-GEM-107	0680-00	62321001	Hospitalisatieverzekering	€ 1.353,00	
141.942.303	0703-00	61399999	kosten Belevingscentrum (zie ook ontv.)	€ 71.000,00	LSM dossier - zie ook
GB-GEM-106	0703-00	61428000	Beheers- en werkingskosten van de informatica (BIB a.o. Nedap, PBS Provincie)	€ 6.000,00	aanpassingen eengemaakt bibliotheekssysteem
141.942.201	0703-00	61500012	Collectie-aankoop	€ 45.250,00	
141.942.302	0703-00	61500012	Andere technische benodigheden	€ 10.000,00	
141.942.508	0703-00	61310060	Auteursrechten, erelonen en vergoedingen voor optredens, lesgevers, gidsen, tolk	€ 2.000,00	
GB-GEM-103	0703-00	61100000	Elektriciteit bibliotheek	€ 6.000,00	
141.942.501	0703-00	61500012	Andere technische benodigheden	€ 2.000,00	+ € 350,00 - interne verschuiving van
GB-GEM-104	0703-00	61030100	Prestaties voor onderhoud gebouwen: onderh./controle lift, CV, brandblussers, ru	€ 5.500,00	
141.942.705	0703-00	61310060	Basiseducatie	€ 1.000,00	Uitbreiding collectie Taalpunt n.a.v. toename anderstalige inwoners = makkelijk Nederlands leren
141.942.509	0703-00	61310060	Auteursrechten, erelonen en vergoedingen voor optredens, lesgevers, gidsen, tolk	€ 1.000,00	
141.942.402	0703-00	61500012	Andere technische benodigheden	€ 1.000,00	
141.942.507	0703-00	61500012	Andere technische benodigheden	€ 2.500,00	
GB-GEM-103	0703-00	61130000	Water bibliotheek	€ 1.600,00	
141.942.204	0703-00	61500012	Fundels	€ 1.500,00	Uitbreiden digitaal abonnement met Fundels AVI
141.942.501	0703-00	61310060	Auteursrechten, erelonen en vergoedingen voor optredens, lesgevers, gidsen, tolk	€ 3.000,00	
141.942.201	0703-00	61399999	Collectie-aankoop (verwerking)	€ 7.500,00	
141.942.801	0703-00	61423000	Deelname PBS	€ 5.000,00	
GB-GEM-103	0703-00	61310060	Auteursrechten, erelonen en vergoedingen voor optredens, lesgevers, gidsen, tolk	€ 650,00	verhoging Reprobekosten - te krap gebudgetteerd

GB-GEM-106	0703-00	61410041	Andere communicatiekosten (bib -publiek internet)	€ 1.500,00	
GB-GEM-103	0703-00	61110000	Gas bibliotheek	€ 4.500,00	
GB-GEM-104	0703-00	61030010	Techn. ben. voor gebouwen: onderhoudsproducten, lampen, allerhande ben.voor hers	€ 2.750,00	
GB-GEM-106	0703-00	61410040	Telefoon bibl, onderhoudscontract cipal/pbs (firewall bib)	€ 2.200,00	
141.942.601	0703-00	61500050	Vervoer(kosten van vervoer op factuur leveranciers)	€ 500,00	
141.942.601	0703-00	61500012	Andere technische benodigdheden	€ 500,00	
GB-GEM-103	0703-00	61410010	Bureelbenodigdheden	€ 3.500,00	
141.942.802	0703-00	62321001	hospitalisatieverzekering	€ 1.683,00	
141.942.503	0703-00	61500012	Boekbabys	€ 600,00	
141.942.502	0703-00	61310060	deelname aan bibliotheekweek (derden)	€ 1.000,00	
GB-GEM-106	0703-00	61423000	Onderhoud computer-en bureaumaterieel(onderh.hardware:ataclean,... bib)	€ 400,00	
141.942.502	0703-00	61430010	deelname aan bibliotheekweek (drank)	€ 300,00	
141.942.102	0703-00	61423000	Toegang VLACC	€ 5.300,00	
141.942.704	0703-00	61500012	Andere technische benodigdheden	€ 1.000,00	
141.942.506	0703-00	61310060	Verteluurkje	€ 600,00	
GB-GEM-107	0703-00	61209999	computerapparatuur bibliotheek	€ 300,00	Rekening houdend met de vorige jaren minder voorzien
141.942.802	0703-00	62331000	Bijdragen aan arbeidsgeneeskundige dienst bib	€ 800,00	
GB-GEM-103	0703-00	61430040	drank voor eigen personeel	€ 800,00	
141.942.101	0703-00	61410020	aanbieden databanken (o.a. gopress)	€ 1.300,00	
141.942.802	0703-00	62319199	Andere vergoedingen voor het personeel: bib	€ 100,00	
141.942.603	0703-00	61500012	Kamishibai	€ 500,00	
GB-GEM-107	0703-00	61201000	Verzekering onroerende goederen brand bibliotheek	€ 1.500,00	
GB-GEM-107	0703-00	61201501	BA verzekeringen (Steph.)	€ 50,00	
141.942.704	0703-00	61310060	Onderwijs ism bib (lezers/auteursrechten)	€ 1.500,00	
141.942.203	0703-00	61500012	Intesa/ter Heide/...	€ 500,00	
141.942.205	0703-00	61500012	Paketten senioren WZC & serviceflats	€ 500,00	
141.942.202	0703-00	61500012	AVI-Daisy	€ 500,00	
141.942.802	0703-00	62300060	vakbondspremie	€ 325,85	
GB-GEM-104	0703-00	61502000	Huur matten en moppen, sanitact	€ 2.500,00	
GB-GEM-103	0703-00	61422000	Huur informaticamaterieel, bureaumaterieel en -meubilair (bib)	€ 3.200,00	
141.942.501	0703-00	61500011	Activiteiten Jeugdboekenmaand	€ 0,00	opheffen van deze sleutel - B intern verschuiven naar 1419.42501/0703-00/61500012 deze sleutel - budgetten intern verschuiven naar registratiesleutel
141.942.505	0703-00	61500012	Andere technische benodigdheden	€ 1.000,00	
141.942.507	0703-00	61310060	Auteursrechten, erelonen en vergoedingen voor optredens, lesgevers, gidsen, tolk	€ 5.500,00	
GB-GEM-103	0703-00	61410060	prestaties van derden eigen aan de functie - publicatie catalogi bv. informatief	€ 1.000,00	
GB-GEM-103	0705-00	60001000	Drankactiviteiten(CC, De Leeuwerik, Sprolant, gasthuiskapel)	€ 60.000,00	
GB-GEM-103	0705-00	61100000	Elektriciteit (GC Panishof, De Leeuwerik, Sprolant, gasthuiskapel)	€ 25.700,00	
GB-GEM-107	0705-00	61201501	BA verzekeringen (Steph.)	€ 3.000,00	
GB-GEM-103	0705-00	61120000	Stookolie GC (CC, De Leeuwerik, Sprolant, gasthuiskapel)	€ 8.000,00	

GB-GEM-104	0705-00	61030100	Prestaties voor onderhoud gebouwen: ruitenkuis, onderhoud brandblussers (CC, De L	€ 5.000,00	
GB-GEM-103	0705-00	61130000	Water GC (Panishof, De Leeuwerik, Sprolant, gasthuiskapel)	€ 7.000,00	
GB-GEM-104	0705-00	61502000	Huur matten en moppen + sanitact + huur rolcontainer	€ 5.000,00	
GB-GEM-103	0705-00	61500012	technische benodigdheden voor onmiddellijk verbruik kosten culturele activiteite	€ 5.000,00	toename verhuringen = meer sanitaire benodigdheden en poetsproducten
GB-GEM-103	0705-00	61430040	drank voor eigen personeel	€ 400,00	
141.941.702	0705-00	62321001	Hospitalisatieverzekering	€ 1.128,00	
GB-GEM-107	0705-00	61201000	Verzekering feestzalen gemeenschapscentrum	€ 1.550,00	Rekening houdend met de vorige jaren iets minder
141.941.702	0705-00	62319199	Andere vergoedingen voor het personeel: bib	€ 180,00	
GB-GEM-103	0705-00	61410010	Bureelbenodigdheden	€ 250,00	
GB-GEM-103	0705-00	64099999	Billijke vergoedingen (CC, De Leeuwerik, Sprolant, gasthuiskapel)	€ 1.500,00	
GB-GEM-103	0705-00	61110000	Gas GC (Panishof, De Leeuwerik, Sprolant, gasthuiskapel)	€ 1.500,00	
GB-GEM-104	0705-00	61030010	Techn. ben. voor gebouwen: mat. voor kleine herstellingswerken.+ ontkalker (CC,	€ 7.500,00	
GB-GEM-107	0705-00	61209999	computer apparatuur gemeenschapscentrum	€ 150,00	
141.941.702	0705-00	62300060	vakbondspremie	€ 233,00	
141.941.702	0705-00	62331000	Bijdragen aan arbeidsgeneeskundige dienst cultuur GC	€ 500,00	
GB-GEM-103	0705-00	61399999	Herstellingen uitleendienst	€ 4.000,00	
GB-GEM-104	0709-01	61030100	Prestaties voor onderhoud gebouwen: ruitenkuis, onderhoud brandblussers,herstell	€ 1.000,00	
GB-GEM-107	0709-01	61201000	Verzekering feestzalen wijkhuizen	€ 2.500,00	
GB-GEM-105	0709-01	61008000	Erfpacht parochiezaal Hoepertingen	€ 25,00	
141.941.402	0709-99	61310060	begeleiding	€ 19.000,00	volgens afspraak provincie + RESET (deel 2 van 3)
141.941.701	0709-99	61430070	Publiciteit, advertenties & info (communicatie en drukwerk)	€ 10.000,00	verhoging budget vrijetijdscommunicatie
141.941.103	0709-99	61310060	gages artiesten	€ 16.000,00	herplaatsen
141.941.501	0709-99	64910000	som subsidies vrijetijdsactoren	€ 25.527,00	verhoging op basis van actuele stand aantal verenigingen
141.941.101	0709-99	61310060	gages artiesten	€ 8.500,00	indexering + herplaatsen programmatiebudget
141.941.101	0709-99	61502000	huur materialen	€ 3.000,00	
141.941.101	0709-99	64301000	Tussenkost in Leader project Haspengouw: plattelandsdorp Kerniel	€ 2.500,00	
141.941.202	0709-99	61310060	gages artiesten	€ 5.000,00	hogere gages
141.941.102	0709-99	61310060	lesgevers	€ 5.000,00	
141.941.301	0709-99	61410060	drukwerk	€ 2.600,00	herverdeeld binnen zelfde actie
GB-GEM-107	0709-99	61201501	BA verzekeringen (Steph.)	€ 1.550,00	
141.941.201	0709-99	61500050	busvervoer & transportkosten	€ 3.500,00	
GB-GEM-103	0709-99	61502000	Huur technische materieel (betonblokken Loon Swingt,.....)	€ 2.500,00	
141.941.502	0709-99	64910000	subsidiereglement projectsubsidies vrijetijd	€ 3.500,00	
141.941.103	0709-99	64099999	auteursrechten	€ 1.200,00	hogere
141.941.103	0709-99	61410060	drukwerk	€ 1.000,00	
141.941.402	0709-99	61500012	technische benodigdheden	€ 1.100,00	plus herstelling gedichten Herman Rohaert

141.941.601	0709-99	64999999	Toelage N.C.O.S. 11-11-11-actie	€ 800,00	
141.941.201	0709-99	64099999	auteursrechten	€ 1.000,00	
141.941.402	0709-99	61410060	drukwerk	€ 3.000,00	
141.941.201	0709-99	61310060	gages artiesten	€ 8.500,00	
141.941.402	0709-99	61502000	huur materialen	€ 800,00	indexering
141.941.102	0709-99	61500100	Kosten voor beroepsopleiding van personeel	€ 1.000,00	
141.941.503	0709-99	61430040	vergaderkosten	€ 1.000,00	verlaging vergaderkosten
141.941.201	0709-99	61502000	huur materialen	€ 500,00	
GB-GEM-103	0709-99	61410071	Lidmaatschappen (cultuurcentra) (VVC)	€ 500,00	
141.941.102	0709-99	61500012	materialen	€ 500,00	
141.941.301	0709-99	61500012	technische benodigdheden	€ 500,00	herverdeeld binnen zelfde actie
141.941.103	0709-99	61500012	technische benodigdheden	€ 500,00	
141.941.202	0709-99	61502000	huur materialen	€ 2.000,00	
141.941.702	0709-99	62321001	Hospitalisatieverzekering	€ 1.527,00	
141.941.301	0709-99	61500050	Vervoer(kosten van vervoer op factuur leveranciers)	€ 400,00	herverdeeld binnen zelfde actie
141.941.401	0709-99	61500012	technische benodigdheden	€ 400,00	
141.941.201	0709-99	61430010	catering	€ 500,00	
141.941.101	0709-99	64099999	auteursrechten	€ 1.000,00	
141.941.301	0709-99	61430010	catering	€ 600,00	herverdeeld binnen zelfde actie
GB-GEM-103	0709-99	61422000	Huur informaticamaterieel, bureaumaterieel en -meubilair (cultuur)	€ 1.400,00	
141.941.401	0709-99	61310060	kunstenaars/sprekers	€ 1.500,00	idem 2018
141.941.103	0709-99	61430010	catering	€ 1.000,00	
GB-GEM-105	0709-99	61008000	huur gebouw muziekacademie	€ 4.000,00	
141.941.301	0709-99	64099999	auteursrechten	€ 200,00	
141.941.301	0709-99	61209999	Overige verzekeringen(verzekering diefstal geld, computerapparatuur,...)	€ 200,00	reguliere post
141.941.601	0709-99	61502000	huur materialen	€ 200,00	
141.941.103	0709-99	61502000	huur materialen	€ 300,00	
141.941.202	0709-99	64099999	auteursrechten	€ 400,00	
141.941.303	0709-99	64999999	bijdrage projectvereniging Erfgoed Haspengouw	€ 5.500,00	
141.941.102	0709-99	61430010	catering	€ 200,00	
141.941.101	0709-99	64910000	Subsidies buurtcheques	€ 2.500,00	
141.941.401	0709-99	61500160	vervoer/logement	€ 100,00	
141.941.301	0709-99	61502000	huur materialen	€ 250,00	
GB-GEM-103	0709-99	61410020	Boeken, documentatie en abonnementen (intern gebruik)	€ 200,00	
141.941.401	0709-99	61209999	verzekering	€ 500,00	
141.941.601	0709-99	61430010	catering	€ 800,00	
141.941.702	0709-99	62331000	Bijdragen aan arbeidsgeneeskundige dienst cult.dienst	€ 700,00	
141.941.401	0709-99	61410060	drukwerk	€ 1.200,00	verschuiving budget binnen dezelfde actie
141.941.401	0709-99	61502000	huur materialen	€ 400,00	
GB-GEM-107	0709-99	61201600	verzekering auto gemeenschapscentrum	€ 300,00	
141.941.402	0709-99	61430010	catering	€ 100,00	
141.941.202	0709-99	61430010	catering	€ 600,00	
141.941.601	0709-99	64099999	auteursrechten	€ 100,00	
141.941.702	0709-99	62300060	vakbondspremie	€ 279,30	
GB-GEM-102	0709-99	64999999	Andere toegestane werkingssubsidies(=op basis van een OVEREENKOMST of WERKINGSVE		
GB-GEM-104	0709-99	61030010	Benodigdheden voor gebouwen(sanitaire benodigdheden, onderhoudproducten,...)		
GB-GEM-105	0709-99	61100000	tussenkost De Letterboom Jesseren elektr.	€ 150,00	
141.941.302	0709-99	61502000	huur materialen	€ 0,00	
141.941.302	0709-99	61430010	catering	€ 0,00	
141.941.302	0709-99	61500012	technische benodigdheden	€ 0,00	
141.941.302	0709-99	61410060	drukwerk	€ 0,00	
141.941.702	0709-99	62319199	Andere vergoedingen voor het personeel: cultuur	€ 180,00	
141.941.601	0709-99	61500012	technische benodigdheden	€ 200,00	
141.941.101	0709-99	61430010	catering	€ 1.000,00	indexering + herplaatsen programmatiebudget

141.941.401	0709-99	61430010	catering	€ 400,00	
141.941.101	0709-99	61410060	drukwerk	€ 1.500,00	indexering + herplaatsen programmatiebudget
141.941.101	0709-99	61500012	technische benodigdheden	€ 1.000,00	indexering + herplaatsen programmatiebudget
141.941.301	0709-99	61310060	sprekers/begeleiders	€ 550,00	herverdeeld binnen zelfde actie
141.941.201	0709-99	61500012	Andere technische benodigdheden	€ 500,00	
141.941.302	0709-99	61310060	inbreng externen (1000j loon)	€ 0,00	einde project
GB-GEM-102	0709-99	62190000	Werkgeversbijdragen wettelijke verzekeringen - sociale maribel (-)	-€ 30.306,00	
GB-GEM-103	0709-99	61319999	vrijwilligersvergoedingen en vergoeding kunstenaar	€ 7.500,00	
GB-GEM-102	0710-00	64910000	jubilering verenigingen	€ 1.200,00	
GB-GEM-103	0710-00	61399999	prestaties derden - onderhoud podium	€ 500,00	
GB-GEM-103	0710-00	61430010	receptiekosten	€ 500,00	
GB-GEM-107	0710-00	61201501	BA verzekeringen (Steph.)	€ 80,00	
141.948.201	0712-00	64999999	subsidies Loon swingt	€ 0,00	
GB-GEM-104	0720-00	61399999	Prestaties van derden - monumentenwacht Limburg	€ 850,00	
GB-GEM-104	0720-00	61410071	lidgeld Monumentenwacht	€ 480,00	
GB-GEM-107	0720-00	61201000	Verzekering brand stadshoeve	€ 65,00	
141.912.103	0729-00	64999999	deelname aan IOED	€ 9.260,00	
GB-GEM-103	0739-00	61100000	Elektriciteit klooster Nieuwland	€ 5.000,00	nieuw
GB-GEM-103	0739-00	61130000	Water klooster Nieuwland	€ 1.500,00	
GB-GEM-107	0739-00	61209999	verzekering kunstwerken (alle risicos - permanent verblijf van voorwerpen gebo	€ 800,00	
GB-GEM-104	0740-01	61030100	Prestaties voor onderhoud gebouwen: ruitenkuis, leegpompen putten, onderhoud CV,	€ 15.000,00	
GB-GEM-103	0740-01	61100000	Elektriciteit sporthal	€ 15.000,00	
GB-GEM-103	0740-01	61399999	prestaties derden sportinrichtingen algemene herstellingen	€ 3.000,00	
GB-GEM-104	0740-01	61030010	Technische benodigdheden voor gebouwen: poetsbenodigdheden, herstelling sanitair	€ 6.000,00	
GB-GEM-103	0740-01	61130000	Water sporthal	€ 5.000,00	
GB-GEM-107	0740-01	62321001	Hospitalisatieverzekering	€ 1.614,00	
GB-GEM-103	0740-01	61500012	sportmateriaal, medisch materiaal... vr sporthal	€ 8.000,00	
GB-GEM-101	0740-01	62319199	Andere vergoedingen voor het personeel:sport	€ 600,00	
GB-GEM-104	0740-01	61502000	Huur technisch materieel: huur matten en mops	€ 2.000,00	
GB-GEM-101	0740-01	62331000	Bijdragen aan arbeidsgeneeskundige dienst sporthal	€ 800,00	
GB-GEM-103	0740-01	61599999	onderhoudscontracten	€ 1.000,00	
GB-GEM-103	0740-01	61500110	Kosten werkkleding zaalwachter	€ 1.000,00	
GB-GEM-107	0740-01	61201000	brandverzekering sporthal	€ 1.950,00	
GB-GEM-107	0740-01	61209999	computer apparatuur sporthal	€ 100,00	
GB-GEM-103	0740-01	64099999	Billijke vergoeding	€ 300,00	
GB-GEM-101	0740-01	62300060	vakbondspremie	€ 279,30	
GB-GEM-103	0740-01	61110000	Gas sporthal	€ 16.500,00	
141.945.104	0740-99	61399999	Prestaties door derden (Rode kruis, aanpassen publiciteits borden invalswegen,..	€ 20.000,00	Ronde Van Limburg, Urban Cross, Broodplank
GB-GEM-102	0740-99	64999998	toegestane subsidies aan tennis	€ 7.600,00	
141.945.101	0740-99	61310060	Vergoedingen lesgevers en vrijwilligers SPORTCURSUSSEN + SENIORENSPORT	€ 15.000,00	
GB-GEM-103	0740-99	61310060	Auteursrechten, erelonen en vergoedingen voor optredens, lesgevers, gidsen e.d.	€ 5.000,00	
GB-GEM-103	0740-99	61500012	techn. ben. Voor sportaccommodaties	€ 2.000,00	
GB-GEM-103	0740-99	61502000	Huur technische materieel (toiletcontainer,..)	€ 2.600,00	er stond 200 euro tekort tov van de andere jaren
141.945.202	0740-99	61502000	Huur speeltoestellen (volksspelen, springkastelen, go-carts, toeristisch treintj)	€ 2.750,00	
GB-GEM-103	0740-99	61500011	aankoop trofeeën sportdienst	€ 4.000,00	
141.945.104	0740-99	61430010	Receptiekosten/cafetariakosten 1-MALIGE ACTIVITEITEN	€ 2.000,00	zie vorig jaar

141.945.103	0740-99	61008000	Huur accommodaties (zwembad, sportcentra,...) SCHOOLSPOORT	€ 1.400,00	
141.945.201	0740-99	61310060	Vergoedingen lesgevers en vrijwilligers G-SPORTEN	€ 1.500,00	
141.945.102	0740-99	61310060	Vergoedingen lesgevers en vrijwilligers SPORTKAMPEN	€ 2.500,00	
141.945.103	0740-99	61502000	Huur speeltoestellen (volksspelen, springkastelen, go-carts, toeristisch treintj)	€ 2.500,00	
GB-GEM-107	0740-99	61201000	obj. aansprakelijkheid brand en ontploffing sport VZW + brand voetbalterreinen e	€ 800,00	
141.945.101	0740-99	61008000	Huur accommodaties (zwembaden, sportcentra,...) SPORTCURSUSSEN	€ 500,00	
141.945.103	0740-99	61310060	Vergoedingen lesgevers en vrijwilligers SCHOOLSPOORTACTIVITEITEN	€ 500,00	
141.945.103	0740-99	61500011	Benodigdheden prijsuitreikingen (medailles, tombolaprijzen,...) SCHOOLSPOORT	€ 500,00	
141.945.103	0740-99	61430010	Receptiekosten/cafetariakosten SCHOOLSPOORT	€ 1.400,00	
GB-GEM-103	0740-99	61410071	Andere administratiekosten : lidgelden (ISB),	€ 650,00	
141.945.104	0740-99	61310060	Vergoedingen lesgevers en vrijwilligers 1-MALIGE ACTIVITEITEN	€ 500,00	
141.945.202	0740-99	61310060	Vergoedingen lesgevers en vrijwilligers G-SPORTDAG	€ 500,00	
141.943.101	0740-99	64910000	subsidies sportverenigingen (12 100) - voetbalclubs (6 200) - vrijetijdsactoren	€ 18.700,00	
GB-GEM-103	0740-99	61430040	drank en soep eigen personeel	€ 300,00	
141.945.202	0740-99	61500011	Benodigdheden prijsuitreikingen (medailles, tombolaprijzen,...) G-SPORTDAG	€ 500,00	
141.945.102	0740-99	61410060	Folders SPORTKAMPEN	€ 600,00	
141.945.104	0740-99	61502000	Huur technisch materieel (afspuitwagen MTB) 1- MALIGE ACTIVITEITEN	€ 500,00	
141.945.202	0740-99	64099999	Andere belastingen (Sabam sportdag mens. Met beperk.)	€ 250,00	
GB-GEM-103	0740-99	61410020	oa jaarabonnement support magazine + aankoop plannetjes MTB	€ 350,00	
GB-GEM-104	0740-99	61030100	Prestaties voor onderhoud gebouwen: andere accommodaties dan sporthal	€ 500,00	
141.945.103	0740-99	61500050	Busvervoer SCHOOLSPOORT	€ 800,00	
GB-GEM-103	0740-99	61410010	Bureelbenodigdheden sportdienst	€ 150,00	
GB-GEM-103	0740-99	61422000	Huur informaticamaterieel, bureaumaterieel en - meubilair (sport)	€ 1.500,00	
141.945.101	0740-99	61410060	Folders SPORTCURSUSSEN	€ 600,00	
141.945.102	0740-99	61430010	Receptiekosten /cafetariakosten SPORTKAMPEN	€ 200,00	
141.945.104	0740-99	61410071	Lidgelden, afdrachten organisatiekosten (deelname MTB-circuit) 1-MALIGE ACTIVITE	€ 600,00	
GB-GEM-104	0740-99	61030010	Benodigdheden voor gebouwen(sanitaire benodigdheden, onderhoudproducten,...)	€ 1.200,00	
141.945.104	0740-99	61500011	Benodigdheden prijsuitreikingen (medailles, tombolaprijzen,...) 1-MALIGE ACTIVI	€ 250,00	
GB-GEM-103	0740-99	61430010	Receptie- en representatiekosten	€ 300,00	
141.944.101	0740-99	64910000	subs sportverenigingen kwaliteit jeugdsport	€ 9.500,00	
GB-GEM-101	0740-99	62300060	vakbondspremie	€ 93,10	
141.946.103	0740-99	61500012	Andere technische benodigdheden		
141.945.104	0740-99	61500050	Busvervoer SENIORENSPORT	€ 300,00	
GB-GEM-101	0740-99	62319199	Andere vergoedingen voor het personeel: sport 2	€ 0,00	
GB-GEM-101	0740-99	62331000	Bijdragen aan arbeidsgeneeskundige dienst sportdienst	€ 0,00	
141.945.202	0740-99	61430010	Receptiekosten/cafetariakosten G-SPORTDAG	€ 1.300,00	
141.945.102	0740-99	61500050	Busvervoer SPORTKAMPEN	€ 1.400,00	
GB-GEM-107	0740-99	62321001	Hospitalisatieverzekering	€ 0,00	
141.945.102	0740-99	61008000	Huur accommodaties (zwembad, sportcentra,...) SPORTKAMPEN	€ 2.200,00	
GB-GEM-102	0740-99	64999999	subsidie aan HIH Hoepertingen in kader van voetbalkantine	€ 24.850,00	
141.947.103	0750-00	61500160	kosten voor uitstappen: spw en kamp, inkom parken, bowling, cinema, drank, ar	€ 19.100,00	Stijging van deelnemers + extra activiteiten +18 + voorschotten kampplaatsen komende jaren.
GB-GEM-103	0750-00	64999999	huursubsidie voor jeugdwerk (regl)	€ 5.000,00	

141.947.103	0750-00	61410060	Drukwerk en ontwerp promotiemateriaal alle activiteiten	€ 6.000,00	extra drukwerk ikv Jongerenraad en
141.947.103	0750-00	61399999	andere kosten prest. Derden: buitenspeeldag	€ 3.000,00	
141.947.203	0750-00	61500012	Werkingskosten speelpleinen	€ 3.000,00	Extra en degelijk onderhoud speeltoreinen van bijkomende toestellen en valdempende ondergronden
141.947.103	0750-00	61310060	Auteursrechten, erelonen en vergoedingen voor optredens, lesgevers, gidsen: alle a	€ 2.900,00	
141.947.204	0750-00	64999999	toelage acties jeugdinfrastructuur, jeugdhuizen, jeugdverenigingen	€ 7.000,00	Voor komend reglement infrastructuurtoelage
141.947.103	0750-00	61500050	Busvervoer alle activiteiten	€ 5.000,00	overschot
141.947.103	0750-00	61500011	Organisatie intrede sinterklaas (artiest, snoep, versiering, fanfare, vervoer .	€ 6.000,00	
141.948.203	0750-00	61399999	Andere kosten voor prestaties van derden - cultuurgebonden jongeren act.	€ 2.000,00	
141.947.205	0750-00	64910001	verplichte subsidie herstellingswerken	€ 1.250,00	
141.947.201	0750-00	61399999	Andere kosten voor prestaties van derden (keuringen en controles o.a. speeltoest	€ 2.000,00	Overschot
141.947.103	0750-00	61319999	vrijwilligersvergoeding alle activiteiten	€ 16.000,00	Meer animatoren die animatorediploma nemen (meer vergoeding) alsook meer animatoren door stijgend aantal kinderen
141.947.103	0750-00	61008000	huur zalen	€ 1.250,00	Extra zaalkosten in kader van 18+ activiteiten/evenementen.
141.947.105	0750-00	64910000	subsidie billijke vergoeding	€ 1.000,00	
GB-GEM-103	0750-00	61500100	Opleidingskosten (vorming) niet-personeel	€ 1.000,00	
GB-GEM-103	0750-00	60001000	drank verhuur zaal	€ 2.200,00	overschot
GB-GEM-103	0750-00	61500012	aanpassing borden invalswegen; schrijfmuur jeugd en andere techn. ben.	€ 1.000,00	overschot
GB-GEM-103	0750-00	61422000	Huur informaticamaterieel, bureaumaterieel en -meubilair (jeugd)	€ 1.500,00	
141.948.202	0750-00	61500160	inkomgelden cult. Pol. uitstap	€ 500,00	
GB-GEM-103	0750-00	64099999	billijke vergoedingen jeugdcentrum	€ 600,00	extra sabamkosten activiteiten
141.948.102	0750-00	61500012	Techn. benodigd (grafittisessie en andere,....)	€ 500,00	overschot
GB-GEM-107	0750-00	61201501	BA verzekeringen (Steph.)	€ 380,00	
141.947.103	0750-00	61410030	Verzendingskosten alle activiteiten oa. spw, sinterklaas, hard blok, ...	€ 3.000,00	extra verzendkosten ikv Jongerenraad en sensibiliseringscampagnes
141.947.103	0750-00	61209999	Verzekering spw	€ 300,00	Meer deelnemers speelpleinwerking, verzekering omhoog
141.948.202	0750-00	61430010	receptie en repres. Kosten (Hard BI, kookworkshop, dag van jeugdwerk,...)	€ 1.200,00	
GB-GEM-103	0750-00	61410080	Werkingskost jeugdraad	€ 400,00	werkingskosten jongerenraad
141.948.301	0750-00	61500012	Samenwerking senioren - andere technische benodigdheden	€ 250,00	
GB-GEM-107	0750-00	61209999	verzekering materialen uitleendienst jeugddienst + ééndaagse activiteiten	€ 900,00	
GB-GEM-103	0750-00	61100000	Elektriciteit jeugd (2/5de)	€ 1.300,00	
GB-GEM-104	0750-00	61502000	Huur sanitact, huur matten en moppen	€ 550,00	
GB-GEM-107	0750-00	61201000	Verzekering onroerende goederen brand av&nu	€ 300,00	
GB-GEM-103	0750-00	61110000	Gas Jeugd (2/5de)	€ 900,00	
GB-GEM-103	0750-00	61410071	Andere administratiekosten : lidgelden VVJ	€ 700,00	indexering lidgeld VVJ (vereniging vlaamse jeugddiensten) en VDS (vlaamse dienst speelpleinwerking)
GB-GEM-103	0750-00	61410020	Boeken, documentatie en abonnementen jeugd, spel materiaal, strips	€ 100,00	
GB-GEM-101	0750-00	62319199	Andere vergoedingen voor het personeel: jeugd	€ 60,00	
GB-GEM-103	0750-00	61130000	Water jeugd (2/5de)	€ 300,00	
GB-GEM-101	0750-00	62331000	Bijdragen aan arbeidsgeneeskundige dienst jeugd	€ 100,00	
GB-GEM-101	0750-00	62300060	vakbondspremie	€ 46,55	

141.947.101	0750-00	64910000	Projectbetoelaging jeugd (zie regl. erkening en subs. jeugdinitiatieven: project	€ 3.000,00	
141.947.104	0750-00	64910001	subsidie jaarwerking jeugthuizen, jeugdverenigingen, kadervorming jeugdwerk	€ 12.500,00	
141.948.101	0750-00	64999999	jeugdproject "Haspenvoud international"	€ 1.500,00	
141.948.103	0750-00	61502000	huur materialen muziekvorming	€ 0,00	niet meer van toepassing
GB-GEM-103	0750-00	61599999	kosten verplaatsen containers jeugd	€ 0,00	
GB-GEM-107	0750-00	62321001	Hospitalisatieverzekering	€ 156,00	
GB-GEM-103	0750-00	61410010	Bureelbenodigdheden jeugddienst	€ 550,00	
GB-GEM-104	0750-00	61030010	Technische benodigdheden voor gebouwen: batterijen rookdetectors, poetsbenodigd	€ 2.000,00	Overschot
GB-GEM-104	0750-00	61030100	Prestaties voor onderhoud gebouwen: ruitenkuis, bewaking, brandblusapparaten,...	€ 1.200,00	
141.947.103	0750-00	61500012	Promomat. animatoren spw oa. aankoop T-shirts+aank.mat.spw oa.knutsel-,spel-,koo	€ 5.000,00	Overschot
GB-GEM-102	0750-00	64999999	subsidie aan jeugdhuis t Biejke FABRIK	€ 6.250,00	
GB-GEM-102	0790-00	64940000	Toegestane werkingssubsidies aan kerkfabrieken	€ 172.243,08	obv. religio soft MJPL
GB-GEM-107	0790-00	61201000	Verzekering onroerende goederen (brand) erediensten	€ 3.500,00	
GB-GEM-104	0790-00	61030100	Prestaties voor onderhoud gebouwen: nazicht brandblussers ea	€ 350,00	
GB-GEM-103	0790-00	61130000	Water erediensten (Gors-Opleeuw en Gotem)	€ 200,00	
GB-GEM-103	0790-00	61100000	Elektriciteit besturen erediensten (Kapel Romeinse Kassei, Kortestr, Tongerestwg	€ 900,00	
GB-GEM-104	0790-00	61030010	Technische benodigdheden voor gebouwen eredienst	€ 1.000,00	
GB-GEM-105	0790-00	65700040	Levenslange en eeuwigdurende rente	€ 5,00	
GB-GEM-103	0790-00	61502000	Huur technische materieel (stelling, bobcat, huur sanitaire container,...)		
GB-GEM-102	0900-00	64940000	Bijdrage werkingkosten OCMW	€ 200.000,00	
GB-GEM-103	0909-00	61500012	Lijkkisten voor behoeftigen	€ 1.100,00	
GB-GEM-111	0909-00	61410060	senioren - drukwerk	€ 1.000,00	Het is de bedoeling om een activiteitenkalender en een veiligheidskaart voor senioren te laten drukken.
GB-GEM-111	0909-00	61500012	senioren - technische benodigdheden	€ 1.000,00	De seniorenraad wil een nieuwe polo of shirt met logo er op laten bedrukken voor alle leden. Ook zijn hierin eventuele kosten voor actie van CAD voorzien.
GB-GEM-111	0909-00	61500160	Kosten voor uitstappen senioren; preventieraad	€ 700,00	Opnieuw acties van CAD waar eventueel vervoer nodig is.
GB-GEM-111	0909-00	64099999	Senioren (sabam)	€ 600,00	We voorzien 3 optredens (Infonamiddag, Tafelen tegen kinderarmoede, seniorenfeest)
GB-GEM-111	0909-00	61319999	Andere erelonen en vergoedingen (jobstudenten)	€ 150,00	We voorzien meer vrijwilligers om te helpen op grote
GB-GEM-103	0909-00	64950000	Tussenkost in de bezoldiging		
GB-GEM-102	0909-00	64999999	Subs.Artsen zonder grenzen + Rode Kruis + Limburg Helpt + CAD	€ 7.000,00	
GB-GEM-111	0909-00	61310060	Auteursrechten, erelonen en vergoedingen voor optredens, lesgevers, gidsen e.d.	€ 6.000,00	We voorzien 3 grote activiteiten.
GB-GEM-111	0909-00	61430010	senioren + preventieraad receptie en representatiekosten	€ 3.000,00	De kosten voor de preventieraad zijn verminderd.
GB-GEM-102	0911-00	64940000	tussenkost IGL financiering pensioenen	€ 3.220,00	
GB-GEM-110	0911-00	61430010	Receptie- en representatiekosten gehandicapten	€ 2.500,00	
GB-GEM-110	0911-00	61399999	toegankelijkheidsconvenant	€ 500,00	
GB-GEM-110	0911-00	61310060	auteursrechten, erelonen en vergoedingen voor optredens, lesgevers, gidsen, orga	€ 150,00	
GB-GEM-110	0911-00	61008000	Huur zalen gehandicapten	€ 100,00	

GB-GEM-110	0911-00	61410080	gehandicaptenadviesraad (werkingskosten)	€ 100,00	
GB-GEM-110	0911-00	61319999	Andere erelonen en vergoedingen(jobstudenten)	€ 100,00	
GB-GEM-110	0911-00	61500012	gehandicapten (technische benodigdheden)	€ 100,00	Er zijn niet veel technische benodigdheden.
GB-GEM-102	0911-00	64999999	Bijdragen in de werkingskosten IGL	€ 0,00	
GB-GEM-102	0930-00	64999999	subs. aan instellingen sociaal verhuurkantoor	€ 2.900,00	
GB-GEM-104	0945-00	61030100	Prestaties voor onderhoud gebouwen: ruitenkuis, bewaking, brandblusapp.	€ 7.700,00	incl. POETS polyvalente ruimte
GB-GEM-103	0945-00	61319050	Kosten prestaties derden: Convenant met vzw IN.Z (BKO sociale economie)	€ 10.000,00	
GB-GEM-103	0945-00	61399999	Andere kosten voor prestaties van derden	€ 2.000,00	25 jarig bestaan BKO
GB-GEM-103	0945-00	61500012	Andere technische benodigdheden oa apotheek, hageland,...	€ 7.500,00	
GB-GEM-103	0945-00	61100000	Elektriciteit BKO (3/5de) + polyvalente ruimte Hoepertingen	€ 3.500,00	
GB-GEM-106	0945-00	61410040	Telefoonkosten (BKO) + internet polyvalente ruimte Hoepertingen	€ 1.735,00	
GB-GEM-104	0945-00	61030010	Technische benodigdheden voor gebouwen	€ 2.000,00	Bijkomend geld voorzien voor verwerken (geen investering meer)
GB-GEM-107	0945-00	61201501	BA verzekeringen (Steph.)	€ 700,00	
GB-GEM-106	0945-00	61428000	Beheers- en werkingskosten van de informatica (BKO)	€ 2.500,00	
GB-GEM-103	0945-00	61430010	Receptie- en representatiekosten oa. chips haloweenfeest, snoepjes, koekjes alle	€ 1.200,00	
GB-GEM-103	0945-00	61599020	Drankaankoop voor verdere verkoop	€ 2.000,00	
GB-GEM-101	0945-00	62319199	Andere vergoedingen voor het personeel: BKO	€ 240,00	
GB-GEM-103	0945-00	64099999	billijke vergoedingen - auterursrechten - heffing FAVV voor BKO	€ 1.400,00	
GB-GEM-103	0945-00	61110000	Gas (3/5de voor BKO St.-Rochuslaan 12A en Smisstraat 3)	€ 2.900,00	
GB-GEM-103	0945-00	61130000	Water BKO (3/5de)	€ 700,00	
GB-GEM-107	0945-00	61201000	Verzekering brand BKO	€ 1.350,00	
GB-GEM-104	0945-00	61502000	Huur sanitact, huur matten en moppen	€ 700,00	
GB-GEM-101	0945-00	62331000	Bijdragen aan arbeidsgeneeskundige dienst BKO	€ 1.300,00	
GB-GEM-103	0945-00	61422000	Huur informaticamaterieel, bureaumaterieel en -meubilair (BKO)	€ 1.400,00	
GB-GEM-107	0945-00	62321001	Hospitalisatieverzekering	€ 2.550,00	
GB-GEM-103	0945-00	61410010	Bureelbenodigdheden BKO	€ 650,00	
GB-GEM-101	0945-00	62300060	vakbondspremie	€ 559,00	
GB-GEM-103	0945-00	61430040	drank voor eigen personeel	€ 100,00	
GB-GEM-101	0945-00	61319999	jobstudenten + vrijwilligersvergoedingen + PWA	€ 0,00	
GB-GEM-102	0945-00	62190000	Werkgeversbijdragen wettelijke verzekeringen - sociale maribel (-)	-€ 30.306,00	
GB-GEM-102	0949-00	64910000	Premies geboorte	€ 3.600,00	
GB-GEM-101	0953-00	61500100	kosten voor beroepsopleiding van personeel WZC	€ 5.800,00	nieuw: WZC
GB-GEM-111	0959-00	61410080	seniorenadviesraad (werkingskosten)	€ 100,00	
GB-GEM-102	0959-00	64910000	Subsidies aan seniorenverenigingen	€ 2.200,00	
GB-GEM-103	0984-00	61500012	schadelijke dieren en planten: rattenverif	€ 2.500,00	meer budget nodig voor
141.932.101	0985-00	61410079	terugbetaling inkomgelden preventief gezond	€ 500,00	Kennen momenteel de acties rond gezondheid niet.
141.932.101	0985-00	61500012	Andere technische benodigdheden voor Preventief gezond en Kom op tegen kanker	€ 500,00	Momenteel zijn er geen acties voorzien waar deze kosten nodig zijn.
141.932.101	0985-00	61008000	huur zalen - Borgloon preventief gezond	€ 0,00	Er wordt geen infrastructuur gehuurd die niet van het stadsbestuur is.
141.932.101	0985-00	64099999	Preventief Gezond (Sabam,...)	€ 0,00	Geen sabam te betalen in 2019.
141.932.101	0985-00	61410060	Drukwerk preventief gezond	€ 200,00	Kennen momenteel de acties rond gezondheid niet.

75

141.932.101	0985-00	61430010	Receptie- en representatiekosten - preventief gezond en Kom op tegen kanker	€ 800,00	Momenteel zijn er geen acties voorzien waar deze kosten nodig zijn.
141.932.101	0985-00	61310060	Auteursrechten, erelonen en vergoedingen voor optredens, lesgevers, gidsen e.d.	€ 500,00	Momenteel weten we niet welke projecten betreffende gezondheid zich aanbieden.
GB-GEM-103	0990-00	61500012	oa aankoop grafkelders + columbar.	€ 8.000,00	
GB-GEM-103	0990-00	61130000	Water begraafplaatsen (VanVeldeke,D.vanLeeuwen, Kasteelstr.,Harenstr.,Lambertuss	€ 900,00	
GB-GEM-103	0990-00	61100000	Elektriciteit kerkhoven (Centraal kerkhof en H. Van Veldekestraat)	€ 700,00	
GB-GEM-104	0990-00	61030100	onderhoud CV kerkhof Hendrieken-Voort	€ 350,00	
GB-GEM-103	0990-00	61110000	Gas centraal kerkhof	€ 390,00	
			totaal zonder personeel	€ 6.106.411,18	
			personeel	5.466.396,22	
			totaal met personeel	€ 11.572.807,40	

EXPLOITATIEONTVANGSTEN:

Actie	BV	AR	Omschrijving budgetboekjaar	2019	Motivering 2019
GB-GEM-102	0010-00	74000000	Gemeentefonds	€ 2.563.179,30	
GB-GEM-102	0010-00	74049999	Compensatie afschaffing elia taks	€ 139.609,00	
GB-GEM-102	0010-00	74049000	Overige algemene werkingsubsidies(regul. contingentgescos)	€ 569.943,90	
GB-GEM-102	0010-00	74040000	aanvullende dotatie GF, incl. sectorale subsidies	€ 240.362,23	
GB-GEM-102	0010-00	74050900	regularisatiepremie	€ 0,00	
GB-GEM-103	0010-00	74020000	afrek. energiezuinige woningen	€ 9.000,00	
GB-GEM-103	0020-00	73000000	Opcentiemen op de onroerende voorheffing	€ 3.309.328,58	zie brief 23/10/2018
GB-GEM-103	0020-00	73010000	Aanvullende belasting op de personenbelasting (8,5%)	€ 3.455.277,79	zie brief FOD Financien26/10/2018
GB-GEM-112	0020-00	73320000	Jaarlijkse huisvuilbelasting limburg.net	€ 614.166,45	
GB-GEM-103	0020-00	73020000	Aanvullende belasting op motorrijtuigen	€ 190.194,13	brief 23/10/2018
GB-GEM-103	0020-00	73328000	Belasting op sluikestorten	€ 400,00	
GB-GEM-103	0020-00	73170000	Aanvragen/meldingen hinderlijke inrichtingen	€ 0,00	
GB-GEM-103	0020-00	70409999	Ontvangsten van oninbaar gestelde belastingen (niet meer gebruiken wel BV 0190)	€ 10,00	
GB-GEM-103	0020-00	73730000	Ontbreken van parkeerplaatsen	€ 25.000,00	
GB-GEM-103	0020-00	73424000	Belasting op de verspreiding van kosteloos reclamedrukwerk	€ 82.000,00	
GB-GEM-103	0020-00	73600000	Belasting op plaatsrecht markten	€ 250,00	
141.921.104	0020-00	73770000	Tweede verblijven	€ 16.100,00	komt van BV 0629 (zie bemerking ABB BW1 2018)
GB-GEM-103	0020-00	73321000	Jaarlijkse milieubelasting (niet meer van toepassing, enkel voor onwaarden)	€ 0,00	
GB-GEM-103	0020-00	73760000	belasting op leegstaande bedrijven	€ 4.000,00	komt van BV 0600
GB-GEM-103	0020-00	73608000	Belasting op terrassen, tafels, stoelen	€ 2.000,00	
GB-GEM-103	0020-00	73160000	Aanvragen stedenbouwkundige vergunningen (omgevingsvergunning)	€ 60.000,00	
GB-GEM-103	0020-00	73150000	Gemeentebelasting op afgifte identiteitsbewijzen/rijbewijzen/paspoorten/trouw/ui	€ 70.000,00	
GB-GEM-103	0020-00	73740000	Leegstaande woningen en gebouwen (telkens van het jaar ervoor)	€ 50.000,00	
GB-GEM-103	0030-00	75100000	Creditintresten op rekeningen-courant + intrest RC interelectra	€ 400,00	
GB-GEM-103	0030-00	75100020	Creditintresten op termijnrekeningen Belfius	€ 800,00	
GB-GEM-103	0040-00	75800000	Terugvordering van financiële kosten ten laste van derden	€ 0,00	
GB-GEM-109	0040-00	75800000	Terugvordering van derden van financiële kosten van leningen ten hunne laste	€ 2.441,26	
GB-GEM-105	0050-00	70500010	Opbrengsten uit verhuur van onroerende goederen (ook erfdiensbaarheid aquafin)	€ 7.000,00	
GB-GEM-103	0090-00	70200000	Rechtstreekse prestaties + liquidatie rekeningen VZWs en adviesraden	€ 2.000,00	
GB-GEM-101	0100-00	75100010	intresten pensioenfondsen mandatarissen Ethias	€ 0,00	
GB-GEM-101	0100-00	74401000	Pensioenbijdrage van mandatarissen	€ 18.141,92	
GB-GEM-103	0110-00	70409999	Andere terugvorderingen Fruitstreekmuseum, zegels dag van de kers	€ 0,00	
GB-GEM-103	0111-00	70400070	Terugvordering van procedurekosten	€ 500,00	
GB-GEM-103	0111-00	70409999	Andere terugvorderingen en tussenkomsten		
GB-GEM-103	0111-00	75999999	Diverse financiële opbrengsten : betalingsverschillen	€ 20,00	
GB-GEM-101	0112-00	74500010	Vergoedingen voor arbeidsongeschiktheid: terugbetaling verzekering	€ 9.000,00	
GB-GEM-103	0119-03	70409999	Andere terugvorderingen en tussenkomsten: Mediamix, nieuws in infobladen	€ 1.700,00	
GB-GEM-101	0119-04	74500080	fonds voor beroepsziekten	€ 1.895,00	

GB-GEM-103	0119-04	70409999	Andere terugvorderingen en tussenkomsten		
GB-GEM-101	0119-04	74060500	Bijdragen van andere overheidsinstellingen voor de personeelsuitgaven (fonds voor	€ 1.832,00	
GB-GEM-102	0130-00	74050090	Terugbetaling rijksregister	€ 250,00	
GB-GEM-103	0130-00	74050090	Tegemoetkoming van de hogere overheden voor de afgifte van rijbewijzen/paspoorte	€ 80.000,00	
GB-GEM-103	0190-00	70409999	Bijdrage partners personeelsfeest, ontvangst wapenvergunning, deelname kosten on	€ 5.000,00	
GB-GEM-103	0190-00	70800000	Toegekende kortingen, ristornos en rabatten (-)	€ 300,00	
GB-GEM-103	0190-00	74500010	Vergoedingen voor kleine schade	€ 800,00	
GB-GEM-103	0190-00	74069999	Overige specifieke projectsubsidies		
GB-GEM-101	0190-00	74059999	Overige werkingstoelage inzake personeel (oa VIA3)	€ 593,00	
GB-GEM-107	0190-00	74500010	Vergoedingen vd. verzekering voor kleine schade	€ 4.000,00	
GB-GEM-105	0200-00	70509999	verhuring materialen, vooral voor verkeerssignalisatie	€ 1.000,00	
GB-GEM-103	0200-00	70200000	terugbetaling kosten werken voor derden: stoepen, ontstopping ,bouwlijn uitzette	€ 1.000,00	
GB-GEM-102	0200-00	74050600	Bijdrage hogere overheid: VOP premie	€ 15.000,00	
GB-GEM-103	0220-00	70200000	parkeerboetes	€ 5.000,00	
GB-GEM-103	0220-00	74500030	inning kosten parkeerretributies	€ 350,00	
GB-GEM-103	0290-00	70409999	retributies schuilhulsjes	€ 1.900,00	
GB-GEM-112	0300-00	70000999	Opbrengsten uit andere verkopen(HV zakken, stickers, oud papier, taxus,...)	€ 170.677,14	
GB-GEM-103	0300-00	70209999	Opbrengsten uit andere prestaties: aanduwen containers	€ 0,00	
GB-GEM-112	0300-00	73320000	Jaarlijkse huisvuilbelasting (niet meer gebruikt)	€ 0,00	
GB-GEM-112	0300-00	70000030	verkoop van afval papier oud ijzer + papiersubsidie limburg.net + preventiefonds	€ 30.000,00	
GB-GEM-112	0309-00	70409999	Directe inning teveel geïnd door Limburg.net+ in 2015: terugbetaling teveel beta	€ 0,00	
GB-GEM-103	0310-00	75000000	Rioleringsfonds Interaqua	€ 28.707,12	brief 31/10/18
GB-GEM-103	0310-00	70400080	Terugvordering van werken uitgevoerd voor rekening van derden - Infrac	€ 500,00	
GB-GEM-113	0340-00	74069999	omgevingsvergunning en loons goud (sleutelbloem)	€ 3.071,25	loons goud (sleutelbloem)
GB-GEM-103	0341-00	70409999	Andere terugvorderingen en tussenkomsten: rijkel		
GB-GEM-103	0390-00	73170000	Belasting op aanvragen/meldingen hinderlijke inrichtingen + afgifte milieu	€ 0,00	
GB-GEM-102	0390-00	74060400	Subsidie doelgroepwerknemers	€ 13.944,00	
GB-GEM-105	0410-00	70500020	Opbrengsten uit verhuur onroerende goederen aan overheidsinstellingen(PZ)		
GB-GEM-105	0410-00	70409999	terugvordering verzekering eraert 10-12 aan Heers en Wellen	€ 0,00	gebouw verkocht in 2018
GB-GEM-103	0470-00	70200000	opbrengst opname-verzorging-bewaringskost loslopende dieren	€ 1.000,00	
GB-GEM-103	0490-00	73900000	GAS-boetes	€ 700,00	
GB-GEM-102	0490-00	74050600	bijdragen hogere overheid voor stadswacht.	€ 0,00	
GB-GEM-202	0520-00	70200000	rechtstreekse prestaties deelnamegelden activiteiten	€ 7.000,00	+ ontvangsten Dag van de Kers
GB-GEM-206	0520-00	70509999	verhuring van roerende goederen - fietsverhuur	€ 2.000,00	zie 2018
GB-GEM-103	0520-00	70409999	Andere terugvorderingen en tussenkomsten		
GB-GEM-201	0520-00	70409999	Andere terugvorderingen - sponsoruil Belang van Limburg	€ 1.500,00	

GB-GEM-203	0520-00	70409999	Andere tussenkomsten en terugvorderingen terugbetaling gidsen door AGB en door d	€ 0,00	Niet meer van toepassing
141.949.101	0520-00	70200000	rechtstreekse prestaties deelname kruidentocht	€ 0,00	
141.949.301	0520-00	70200000	rechtstreekse prestaties toegangsgelden mobilhomes	€ 0,00	
141.949.501	0520-00	70200000	rechtstreekse prestaties deelname dagprogramma 1000 j Borgloon	€ 0,00	
GB-GEM-201	0520-00	70200000	rechtstreekse prestaties winst/ verkoop stroopfeesten	€ 0,00	
GB-GEM-203	0520-00	70200000	rechtstreekse prestaties inkomgelden stroopfabriek	€ 0,00	
GB-GEM-207	0520-00	70509999	verhuring van roerende goederen - inkomsten verhuur boomtenten	€ 0,00	
GB-GEM-207	0520-00	70409999	Andere terugvorderingen en tussenkomsten(uitz. ontv. bij schade en ingehouden wa	€ 500,00	
141.949.102	0520-00	70200000	rechtstreekse prestaties deelname activiteiten jongeren	€ 0,00	Ontvangsten naar AGB
141.949.503	0520-00	70000999	Verkoop boek J. Vaes	€ 3.000,00	
GB-GEM-205	0520-00	70000999	verkoop diverse goederen - streekproducten (8.500) en folders (8.000)	€ 0,00	Ontvangsten voor AGB
141.949.503	0520-00	74069999	Overige specifieke projectsubsidies		
GB-GEM-105	0530-00	70500010	verpachting van jacht en verhuring van weiden en landbouwgrond	€ 7.000,00	
GB-GEM-103	0550-00	70409999	terugbetaling door de wroeter	€ 0,00	
141.924.202	0600-00	70000020	Verkoop van houthak		
GB-GEM-103	0600-00	73760000	belasting op leegstaande bedrijven	€ 0,00	moet naar BV 0020 (zie bemerking ABB BW1 2018)
GB-GEM-103	0620-00	73740000	Belasting op leegstaande woningen en gebouwen (telkens van het jaar ervoor)	€ 0,00	
GB-GEM-103	0620-00	74050090	tegemoetkoming in kosten voor actualisatie van het leegstandsregister	€ 0,00	
GB-GEM-103	0629-00	70200000	retributies administratieve prestaties lijnrichting bouwlijn e.a.	€ 0,00	
141.921.104	0629-00	73770000	Tweede verblijven	€ 0,00	naar BV 0020 igv. bemerking ABB BW1 2018
GB-GEM-103	0629-00	73160000	Belasting op het aanvragen van stedenbouw kundige vergunningen	€ 0,00	
GB-GEM-103	0629-00	73730000	belasting op ontbreken van parkeerplaats cf GR dd. 26-06-2012 (12/44+12/42)	€ 0,00	
GB-GEM-103	0630-00	75000000	Opbrengsten uit financieel vaste activa (dividenden)		
GB-GEM-103	0640-00	70000999	retributie Infracx op basis van reglement	€ 28.259,60	brief 31/10/18
GB-GEM-103	0640-00	75000000	dividend interelektra, interenerga, nuhma(incl. retributie infrax)	€ 315.413,07	brief 31/10/18
GB-GEM-103	0650-00	75000000	Dividenden interenerga Gas	€ 62.113,43	brief 31/10/2018
GB-GEM-103	0660-00	75000000	Dividenden intermedia	€ 118.468,79	
GB-GEM-103	0703-00	74069999	LSM subsidie conceptontwikkeling Belevingscentrum Graafschap Loon	€ 71.000,00	Nog geen subsidies ontvangen in 2018
GB-GEM-103	0703-00	70200000	inschrijvings- en uitleengelden	€ 2.500,00	
GB-GEM-103	0703-00	70409999	Andere ontvangstenb bibliotheek	€ 5.500,00	
GB-GEM-102	0703-00	74050090	Subsidies van de hogere overheden voor bibliotheek	€ 0,00	
GB-GEM-105	0705-00	70500010	rechtstreekse prestaties betreffende de functie: verhuringen gebouwen CC	€ 25.000,00	
GB-GEM-103	0705-00	70000999	verkoop drank cultureel centrum	€ 0,00	
GB-GEM-103	0705-00	70509999	Verhuringen van roerende goederen	€ 1.400,00	
GB-GEM-103	0705-00	70200000	verkoop drank cultureel centrum	€ 60.000,00	
GB-GEM-103	0705-00	70409999	Andere tussenkomsten en terugvorderingen	€ 6.500,00	

GB-GEM-105	0705-00	70509999	Opbrengsten uit verhuur van roerende goederen		
GB-GEM-105	0709-01	70500010	verhuringen Ons Heem	€ 1.000,00	GR 27/3/2018 : nieuw
GB-GEM-105	0709-99	70500010	verhuringen Ons Heem	€ 1.000,00	GR 27/3/18 nieuw
141.941.601	0709-99	70200000	verkoop drank kwis	€ 1.500,00	verhoogde prognose inkomsten drank kwis
141.941.101	0709-99	70200000	verkoop	€ 200,00	
141.941.102	0709-99	70200000	deelnamengeld vorming	€ 3.000,00	
141.941.301	0709-99	70200000	verkoop	€ 200,00	
141.941.202	0709-99	70200000	inkomsten drank en tickets	€ 1.800,00	voorhoogde prognose
141.941.601	0709-99	70100020	inschrijvingsgelden kwis	€ 750,00	
141.941.201	0709-99	70200000	inschrijvingen en busvervoer	€ 7.000,00	
GB-GEM-102	0709-99	74050090	gemeenschapsvormende subsidie en bijdrage hogere overheid voor cultuur	€ 0,00	
141.941.302	0709-99	70200000	1000 jaar borgloon	€ 0,00	einde project
141.941.103	0709-99	70200000	verkoop tickets/drank	€ 1.000,00	verlaagde prognose
GB-GEM-103	0709-99	70409999	Andere ontvangsten cultuur	€ 250,00	
GB-GEM-105	0720-00	70500010	Erfpacht van AGB voor stroopfabriek + De Meultjens	€ 10.800,00	
141.912.103	0729-00	74069999	Overige specifieke projectsubsidies		
GB-GEM-105	0740-01	70500015	verhuring cafetaria sporthal	€ 2.400,00	
GB-GEM-103	0740-01	70200000	verhuring douches sporthal	€ 550,00	
GB-GEM-105	0740-01	70500010	(losse) verhuringen sporthal o.a. polyvalente zaal, sportpleinen	€ 12.500,00	
GB-GEM-103	0740-01	70600010	Concessie sporthal	€ 0,00	
141.945.101	0740-99	70209999	deelnamengelden sportcursussen	€ 11.000,00	
141.945.104	0740-99	70209999	deelnamengelden 1-malige sportactiviteiten	€ 2.000,00	
141.945.102	0740-99	70209999	deelnamengelden sportkampen	€ 5.000,00	
141.945.202	0740-99	70209999	deelnamengelden G-sportdag	€ 0,00	
GB-GEM-105	0740-99	70500010	Verhuringen van onroerende goederen aan ondernemingen en gezinnen : sportpleine	€ 1.800,00	
GB-GEM-105	0740-99	70500011	Erfpacht van voetbal HIH Hoepertingente betalen door AGB	€ 1.950,00	
GB-GEM-102	0740-99	74050090	Bijdragen van de hogere overheden voor sport	€ 0,00	
141.947.103	0750-00	70200000	ouderbijdragen, drankverkoop, inkomsten alle activiteiten (speelpleinwerking ea.)	€ 10.000,00	extra deelnemers
GB-GEM-103	0750-00	70200000	Rechtstreekse prestaties verkoop drank en verhuringen jeugdendienst	€ 400,00	Extra drankverkoop
GB-GEM-103	0750-00	70409999	Andere tussenkomsten en terugvorderingen (schade)	€ 100,00	
GB-GEM-103	0750-00	70500010	verhuur zaal jeugd	€ 500,00	
141.947.103	0750-00	70509999	Verhuringen van roerende goederen	€ 1.500,00	
GB-GEM-103	0750-00	70000999	Rechtstreekse prestaties verkoop drank en verhuringen jeugdendienst	€ 1.500,00	
GB-GEM-102	0750-00	74050090	toelage staat voor jeugd	€ 0,00	
GB-GEM-103	0790-00	75700000	rente kerkfabriek rijkel	€ 5,45	
GB-GEM-111	0909-00	70200000	inkomsten activiteiten seniorenraad	€ 4.000,00	
GB-GEM-103	0909-00	70409999	Andere terugvorderingen en tussenkomsten		
GB-GEM-103	0909-00	74500000	Diverse operationele opbrengsten		
GB-GEM-110	0911-00	70200000	inkomsten gehandicaptenadviesraad (activiteiten) (zie U 64301000/911)	€ 2.500,00	
GB-GEM-105	0911-00	70500010	terugbetaling door IGL verhuur terreinen Hoepertingen (erfpacht Intesa Kerniel)	€ 6.000,00	
GB-GEM-105	0930-00	70500010	Terugbetaling Tongers Huis	€ 1.091,00	

GB-GEM-103	0930-00	75000000	Dividenden uit deelnemingen in privé-ondernemingen kleine landeigendom en tonger	€ 25,00	
GB-GEM-103	0945-00	70200000	kinderopvang: bijdrage ouders	€ 75.000,00	
GB-GEM-102	0945-00	74050600	(vroegere) sociale maribel	€ 0,00	
GB-GEM-102	0945-00	74050900	Subsidies weerwerk kinderopvang (niet meer op budgetteren , staat op 74050090/9	€ 0,00	
GB-GEM-103	0945-00	75000000	Deelneming in de exploitatiewinst van gemeentebedrijven in AGB	€ 250,00	
GB-GEM-102	0945-00	74050090	Rijksdienst voor kinderbijslagwerknemers fonds voor collectieve uitrustingen die	€ 215.000,00	
141.932.101	0985-00	70409999	Andere tussenkomsten en terugvorderingen-preventief gezond	€ 100,00	
GB-GEM-103	0990-00	70200000	Verkoop van grafkelders , begraafplaatsconcessies, begraving asverstrooiing, bij	€ 22.500,00	op basis van vorige cijfers + aanschrijving 25-jarige concessies
			totaal zonder personeel	€ 12.933.670,41	
			personeel	21320,4	
			totaal met personeel	€ 12.954.990,81	

PERSONEELUITGAVEN

Actie	Beleidsitem code	Algemene rekening	Omschrijving budgetboekjaar	2019
141.941.702	0705-00	62332010	bijdragen aan de gemeentelijke sociale dienst	€ 196,47
141.941.702	0709-99	62332010	bijdragen aan de gemeentelijke sociale dienst	€ 323,19
141.942.802	0703-00	62332010	bijdragen aan de gemeentelijke sociale dienst	€ 218,09
GB-GEM-101	0110-00	62332010	bijdragen aan de gemeentelijke sociale dienst	€ 149,96
GB-GEM-101	0111-00	62332010	bijdragen aan de gemeentelijke sociale dienst	€ 336,19
GB-GEM-101	0112-00	62332010	bijdragen aan de gemeentelijke sociale dienst	€ 158,27
GB-GEM-101	0119-02	62332010	bijdragen aan de gemeentelijke sociale dienst	€ 61,23
GB-GEM-101	0119-04	62332010	bijdragen aan de gemeentelijke sociale dienst	€ 671,90
GB-GEM-101	0119-05	62332010	bijdragen aan de gemeentelijke sociale dienst	€ 94,65
GB-GEM-101	0119-99	62332010	bijdragen aan de gemeentelijke sociale dienst	€ 688,84
GB-GEM-101	0130-00	62332010	bijdragen aan de gemeentelijke sociale dienst	€ 277,80
GB-GEM-101	0200-00	62332010	bijdragen aan de gemeentelijke sociale dienst	€ 253,16
GB-GEM-101	0490-00	62332010	bijdragen aan de gemeentelijke sociale dienst	€ 41,01
GB-GEM-101	0520-00	62332010	bijdragen aan de gemeentelijke sociale dienst	€ 285,27
GB-GEM-101	0600-00	62332010	bijdragen aan de gemeentelijke sociale dienst	€ 308,50
GB-GEM-101	0680-00	62332010	bijdragen aan de gemeentelijke sociale dienst	€ 320,80
GB-GEM-101	0740-01	62332010	bijdragen aan de gemeentelijke sociale dienst	€ 271,32
GB-GEM-101	0750-00	62332010	bijdragen aan de gemeentelijke sociale dienst	€ 51,87
GB-GEM-101	0945-00	62332010	bijdragen aan de gemeentelijke sociale dienst	€ 398,25
141.941.702	0705-00	62321000	Verzekeringen van arbeidsongevallen	€ 2.584,47
141.941.702	0709-99	62321000	Verzekeringen van arbeidsongevallen	€ 2.504,29
141.942.802	0703-00	62321000	Verzekeringen van arbeidsongevallen	€ 861,38
GB-GEM-101	0100-00	62321000	Verzekeringen van arbeidsongevallen	€ 967,39
GB-GEM-101	0110-00	62321000	arbeidsongevallenverzekering	€ 564,55
GB-GEM-101	0111-00	62321000	arbeidsongevallenverzekering	€ 1.153,21
GB-GEM-101	0112-00	62321000	arbeidsongevallenverzekering	€ 555,58
GB-GEM-101	0119-02	62321000	arbeidsongevallenverzekering	€ 178,69
GB-GEM-101	0119-04	62321000	arbeidsongevallenverzekering	€ 6.261,87
GB-GEM-101	0119-05	62321000	arbeidsongevallenverzekering	€ 1.243,96
GB-GEM-101	0119-99	62321000	arbeidsongevallenverzekering	€ 2.314,85
GB-GEM-101	0130-00	62321000	arbeidsongevallenverzekering	€ 898,33
GB-GEM-101	0190-00	62321000	arbeidsongevallenverzekering vrijwilligers	€ 59,04
GB-GEM-101	0200-00	62321000	arbeidsongevallenverzekering	€ 3.678,97
GB-GEM-101	0490-00	62321000	arbeidsongevallenverzekering	€ 119,15
GB-GEM-101	0520-00	62321000	arbeidsongevallenverzekering	€ 1.210,98
GB-GEM-101	0600-00	62321000	arbeidsongevallenverzekering	€ 1.013,00
GB-GEM-101	0680-00	62321000	arbeidsongevallenverzekering	€ 4.355,11
GB-GEM-101	0740-01	62321000	arbeidsongevallenverzekering	€ 2.074,60
GB-GEM-101	0750-00	62321000	arbeidsongevallenverzekering	€ 189,09
GB-GEM-101	0945-00	62321000	arbeidsongevallenverzekering	€ 1.405,22
141.941.702	0705-00	62312990	maaltijdscheques alle personeel, wel per Bv	€ 5.886,00
141.941.702	0709-99	62312990	maaltijdscheques alle personeel, wel per Bv	€ 7.668,00
141.942.802	0703-00	62312990	maaltijdscheques alle personeel, wel per Bv	€ 5.256,00
GB-GEM-101	0110-00	62312990	maaltijdscheques alle personeel, wel per Bv	€ 1.368,00
GB-GEM-101	0111-00	62312990	maaltijdscheques alle personeel, wel per Bv	€ 4.860,00
GB-GEM-101	0112-00	62312990	maaltijdscheques alle personeel, wel per Bv	€ 3.294,00
GB-GEM-101	0119-02	62312990	maaltijdscheques alle personeel, wel per Bv	€ 1.368,00
GB-GEM-101	0119-04	62312990	maaltijdscheques alle personeel, wel per Bv	€ 14.922,00
GB-GEM-101	0119-05	62312990	maaltijdscheques alle personeel, wel per Bv	€ 2.844,00
GB-GEM-101	0119-99	62312990	maaltijdscheques alle personeel, wel per Bv	€ 15.336,00
GB-GEM-101	0130-00	62312990	maaltijdscheques alle personeel, wel per Bv	€ 6.300,00

GB-GEM-101	0200-00	62312990	maaltijdscheques alle personeel, wel per Bv	€ 7.524,00
GB-GEM-101	0490-00	62312990	maaltijdscheques alle personeel, wel per Bv	€ 1.368,00
GB-GEM-101	0520-00	62312990	maaltijdscheques alle personeel, wel per Bv	€ 6.570,00
GB-GEM-101	0600-00	62312990	maaltijdscheques alle personeel, wel per Bv	€ 6.030,00
GB-GEM-101	0680-00	62312990	maaltijdscheques alle personeel, wel per Bv	€ 9.306,00
GB-GEM-101	0740-01	62312990	maaltijdscheques alle personeel, wel per Bv	€ 6.444,00
GB-GEM-101	0750-00	62312990	maaltijdscheques alle personeel, wel per Bv	€ 1.368,00
GB-GEM-101	0945-00	62312990	maaltijdscheques alle personeel, wel per Bv	€ 9.648,00
141.941.702	0709-99	62111010	Werkgeversbijdragen aan RSZPPO: vastbenoemden	€ 21.659,88
141.942.802	0703-00	62111010	Werkgeversbijdragen aan RSZPPO: vastbenoemden	€ 16.729,75
GB-GEM-101	0110-00	62111010	Werkgeversbijdragen aan RSZPPO: vastbenoemden	€ 15.478,87
GB-GEM-101	0111-00	62111010	Werkgeversbijdragen aan RSZPPO: vastbenoemden	€ 23.288,77
GB-GEM-101	0112-00	62111010	Werkgeversbijdragen aan RSZPPO: vastbenoemden	€ 11.423,28
GB-GEM-101	0119-04	62111010	Werkgeversbijdragen aan RSZPPO: vastbenoemden	€ 26.811,04
GB-GEM-101	0119-99	62111010	Werkgeversbijdragen aan RSZPPO: vastbenoemden	€ 39.398,55
GB-GEM-101	0130-00	62111010	Werkgeversbijdragen aan RSZPPO: vastbenoemden	€ 10.715,16
GB-GEM-101	0200-00	62111010	Werkgeversbijdragen aan RSZPPO: vastbenoemden	€ 9.113,30
GB-GEM-101	0520-00	62111010	Werkgeversbijdragen aan RSZPPO: vastbenoemden	€ 7.132,87
GB-GEM-101	0600-00	62111010	Werkgeversbijdragen aan RSZPPO: vastbenoemden	€ 13.972,81
GB-GEM-101	0680-00	62111010	Werkgeversbijdragen aan RSZPPO: vastbenoemden	€ 3.687,66
GB-GEM-101	0740-01	62111010	Werkgeversbijdragen aan RSZPPO: vastbenoemden	€ 7.846,27
141.941.702	0705-00	62131010	Werkgeversbijdragen RSZPPO contr. en bijk.bijdr.	€ 37.795,14
141.941.702	0709-99	62131010	Werkgeversbijdragen RSZPPO contr. en bijk.bijdr.	€ 21.836,26
141.942.802	0703-00	62131010	Werkgeversbijdragen RSZPPO contr. en bijk.bijdr.	€ 10.754,17
GB-GEM-101	0111-00	62131010	Werkgeversbijdragen RSZPPO contr. en bijk.bijdr.	€ 21.272,72
GB-GEM-101	0112-00	62131010	Werkgeversbijdragen RSZPPO contr. en bijk.bijdr.	€ 9.163,26
GB-GEM-101	0119-02	62131010	Werkgeversbijdragen RSZPPO contr. en bijk.bijdr.	€ 11.783,79
GB-GEM-101	0119-04	62131010	Werkgeversbijdragen RSZPPO contr. en bijk.bijdr.	€ 79.916,91
GB-GEM-101	0119-05	62131010	Werkgeversbijdragen RSZPPO contr. en bijk.bijdr.	€ 18.241,17
GB-GEM-101	0119-99	62131010	Werkgeversbijdragen RSZPPO contr. en bijk.bijdr.	€ 59.761,53
GB-GEM-101	0130-00	62131010	Werkgeversbijdragen RSZPPO contr. en bijk.bijdr.	€ 33.470,43
GB-GEM-101	0200-00	62131010	Werkgeversbijdragen RSZPPO contr. en bijk.bijdr.	€ 31.701,63
GB-GEM-101	0490-00	62131010	Werkgeversbijdragen RSZPPO contr. en bijk.bijdr.	€ 7.877,29
GB-GEM-101	0520-00	62131010	Werkgeversbijdragen RSZPPO contr. en bijk.bijdr.	€ 41.599,62
GB-GEM-101	0600-00	62131010	Werkgeversbijdragen RSZPPO contr. en bijk.bijdr.	€ 33.306,40
GB-GEM-101	0680-00	62131010	Werkgeversbijdragen RSZPPO contr. en bijk.bijdr.	€ 54.848,42
GB-GEM-101	0740-01	62131010	Werkgeversbijdragen RSZPPO contr. en bijk.bijdr.	€ 37.568,05
GB-GEM-101	0750-00	62131010	Werkgeversbijdragen RSZPPO contr. en bijk.bijdr.	€ 9.992,80
GB-GEM-101	0945-00	62131010	Werkgeversbijdragen RSZPPO contr. en bijk.bijdr.	€ 76.625,08
141.941.702	0705-00	62122011	2de pensioenpijler: gesco's en contractuelen	€ 2.838,88
141.941.702	0709-99	62122011	2de pensioenpijler: gesco's en contractuelen	€ 1.640,15
141.942.802	0703-00	62122011	2de pensioenpijler: gesco's en contractuelen	€ 807,72
GB-GEM-101	0111-00	62122011	2de pensioenpijler: gesco's en contractuelen	€ 1.597,61
GB-GEM-101	0112-00	62122011	2de pensioenpijler: gesco's en contractuelen	€ 688,33
GB-GEM-101	0119-02	62122011	2de pensioenpijler: gesco's en contractuelen	€ 884,97
GB-GEM-101	0119-04	62122011	2de pensioenpijler: gesco's en contractuelen	€ 6.002,42
GB-GEM-101	0119-05	62122011	2de pensioenpijler: gesco's en contractuelen	€ 1.370,52
GB-GEM-101	0119-99	62122011	2de pensioenpijler: gesco's en contractuelen	€ 4.436,84
GB-GEM-101	0130-00	62122011	2de pensioenpijler: gesco's en contractuelen	€ 2.513,81
GB-GEM-101	0200-00	62122011	2de pensioenpijler: gesco's en contractuelen	€ 2.381,03
GB-GEM-101	0490-00	62122011	2de pensioenpijler: gesco's en contractuelen	€ 591,67
GB-GEM-101	0520-00	62122011	2de pensioenpijler: gesco's en contractuelen	€ 3.124,38
GB-GEM-101	0600-00	62122011	2de pensioenpijler: gesco's en contractuelen	€ 2.501,47
GB-GEM-101	0680-00	62122011	2de pensioenpijler: gesco's en contractuelen	€ 4.119,49
GB-GEM-101	0740-01	62122011	2de pensioenpijler: gesco's en contractuelen	€ 2.821,62

GB-GEM-101	0750-00	62122011	2de pensioenpijler: gesco's en contractuelen	€ 750,49
GB-GEM-101	0945-00	62122011	2de pensioenpijler: gesco's en contractuelen	€ 5.755,73
GB-GEM-101	0100-00	62000300	vakantiegeld van de gemeentemantatarissen	€ 16.386,36
141.941.702	0709-99	62010300	vakantiegeld vastbenoemd personeel	€ 10.491,88
141.942.802	0703-00	62010300	vakantiegeld vastbenoemd personeel	€ 8.097,79
GB-GEM-101	0110-00	62010300	vakantiegeld vastbenoemd personeel	€ 7.594,77
GB-GEM-101	0111-00	62010300	vakantiegeld vastbenoemd personeel	€ 9.281,85
GB-GEM-101	0112-00	62010300	vakantiegeld vastbenoemd personeel	€ 5.543,33
GB-GEM-101	0119-04	62010300	vakantiegeld vastbenoemd personeel	€ 14.575,18
GB-GEM-101	0119-99	62010300	vakantiegeld vastbenoemd personeel	€ 17.213,96
GB-GEM-101	0130-00	62010300	vakantiegeld vastbenoemd personeel	€ 5.192,62
GB-GEM-101	0200-00	62010300	vakantiegeld vastbenoemd personeel	€ 4.455,55
GB-GEM-101	0520-00	62010300	vakantiegeld vastbenoemd personeel	€ 3.461,31
GB-GEM-101	0600-00	62010300	vakantiegeld vastbenoemd personeel	€ 6.167,23
GB-GEM-101	0680-00	62010300	vakantiegeld vastbenoemd personeel	€ 1.806,94
GB-GEM-101	0740-01	62010300	vakantiegeld vastbenoemd personeel	€ 3.814,64
141.941.702	0705-00	62060300	vakantiegeld contractuelen	€ 9.774,19
141.941.702	0709-99	62060300	vakantiegeld contractuelen	€ 5.404,33
141.942.802	0703-00	62060300	vakantiegeld contractuelen	€ 2.667,55
GB-GEM-101	0111-00	62060300	vakantiegeld contractuelen	€ 2.789,98
GB-GEM-101	0112-00	62060300	vakantiegeld contractuelen	€ 2.297,94
GB-GEM-101	0119-02	62060300	vakantiegeld contractuelen	€ 2.950,95
GB-GEM-101	0119-04	62060300	vakantiegeld contractuelen	€ 15.958,86
GB-GEM-101	0119-05	62060300	vakantiegeld contractuelen	€ 4.522,09
GB-GEM-101	0119-99	62060300	vakantiegeld contractuelen	€ 13.463,74
GB-GEM-101	0130-00	62060300	vakantiegeld contractuelen	€ 8.381,44
GB-GEM-101	0200-00	62060300	vakantiegeld contractuelen	€ 7.879,56
GB-GEM-101	0490-00	62060300	vakantiegeld contractuelen	€ 1.898,81
GB-GEM-101	0520-00	62060300	vakantiegeld contractuelen	€ 7.227,26
GB-GEM-101	0600-00	62060300	vakantiegeld contractuelen	€ 8.606,07
GB-GEM-101	0680-00	62060300	vakantiegeld contractuelen	€ 13.603,57
GB-GEM-101	0740-01	62060300	vakantiegeld contractuelen	€ 10.381,16
GB-GEM-101	0750-00	62060300	vakantiegeld contractuelen	€ 2.493,69
GB-GEM-101	0945-00	62060300	vakantiegeld contractuelen	€ 19.147,92
141.941.702	0705-00	61410070	Administratieve kosten (MC's, 2e pijler, lonen, pb...)	€ 12,39
141.941.702	0709-99	61410070	Administratieve kosten (MC's, 2e pijler, lonen, pb...)	€ 7,22
141.942.802	0703-00	61410070	Administratieve kosten (MC's, 2e pijler, lonen, pb...)	€ 3,47
GB-GEM-101	0111-00	61410070	Administratieve kosten (MC's, 2e pijler, lonen, pb...)	€ 7,07
GB-GEM-101	0112-00	61410070	Administratieve kosten (MC's, 2e pijler, lonen, pb...)	€ 3,05
GB-GEM-101	0119-02	61410070	Administratieve kosten (MC's, 2e pijler, lonen, pb...)	€ 3,95
GB-GEM-101	0119-04	61410070	Administratieve kosten (MC's, 2e pijler, lonen, pb...)	€ 26,46
GB-GEM-101	0119-05	61410070	Administratieve kosten (MC's, 2e pijler, lonen, pb...)	€ 6,03
GB-GEM-101	0119-99	61410070	Administratieve kosten (MC's, 2e pijler, lonen, pb...)	€ 19,44
GB-GEM-101	0130-00	61410070	Administratieve kosten (MC's, 2e pijler, lonen, pb...)	€ 11,08
GB-GEM-101	0200-00	61410070	Administratieve kosten (MC's, 2e pijler, lonen, pb...)	€ 10,52
GB-GEM-101	0490-00	61410070	Administratieve kosten (MC's, 2e pijler, lonen, pb...)	€ 2,54
GB-GEM-101	0520-00	61410070	Administratieve kosten (MC's, 2e pijler, lonen, pb...)	€ 13,85
GB-GEM-101	0600-00	61410070	Administratieve kosten (MC's, 2e pijler, lonen, pb...)	€ 11,12
GB-GEM-101	0680-00	61410070	Administratieve kosten (MC's, 2e pijler, lonen, pb...)	€ 18,20
GB-GEM-101	0740-01	61410070	Administratieve kosten (MC's, 2e pijler, lonen, pb...)	€ 12,50
GB-GEM-101	0750-00	61410070	Administratieve kosten (MC's, 2e pijler, lonen, pb...)	€ 3,32
GB-GEM-101	0945-00	61410070	Administratieve kosten (MC's, 2e pijler, lonen, pb...)	€ 25,48
141.941.702	0705-00	61201500	Burgerlijke aansprakelijkheid(BA+lich.ongevallen)	€ 689,30
141.941.702	0709-99	61201500	Burgerlijke aansprakelijkheid(BA+lich.ongevallen)	€ 1.344,56
141.942.802	0703-00	61201500	Burgerlijke aansprakelijkheid(BA+lich.ongevallen)	€ 927,52

GB-GEM-101	0100-00	61201500	Burgerlijke aansprakelijkheid(BA+lich.ongevallen)	€ 1.161,28
GB-GEM-101	0110-00	61201500	Burgerlijke aansprakelijkheid(BA+lich.ongevallen)	€ 677,43
GB-GEM-101	0111-00	61201500	Burgerlijke aansprakelijkheid(BA+lich.ongevallen)	€ 1.383,93
GB-GEM-101	0112-00	61201500	Burgerlijke aansprakelijkheid(BA+lich.ongevallen)	€ 666,59
GB-GEM-101	0119-02	61201500	Burgerlijke aansprakelijkheid(BA+lich.ongevallen)	€ 214,39
GB-GEM-101	0119-04	61201500	Burgerlijke aansprakelijkheid(BA+lich.ongevallen)	€ 2.600,80
GB-GEM-101	0119-05	61201500	Burgerlijke aansprakelijkheid(BA+lich.ongevallen)	€ 331,83
GB-GEM-101	0119-99	61201500	Burgerlijke aansprakelijkheid(BA+lich.ongevallen)	€ 2.777,97
GB-GEM-101	0130-00	61201500	Burgerlijke aansprakelijkheid(BA+lich.ongevallen)	€ 1.077,99
GB-GEM-101	0190-00	61201500	Burgerlijke aansprakelijkheid(BA+lich.ongevallen)	€ 46,20
GB-GEM-101	0200-00	61201500	Burgerlijke aansprakelijkheid(BA+lich.ongevallen)	€ 981,15
GB-GEM-101	0490-00	61201500	Burgerlijke aansprakelijkheid(BA+lich.ongevallen)	€ 142,96
GB-GEM-101	0520-00	61201500	Burgerlijke aansprakelijkheid(BA+lich.ongevallen)	€ 1.053,69
GB-GEM-101	0600-00	61201500	Burgerlijke aansprakelijkheid(BA+lich.ongevallen)	€ 1.215,78
GB-GEM-101	0680-00	61201500	Burgerlijke aansprakelijkheid(BA+lich.ongevallen)	€ 1.161,23
GB-GEM-101	0740-01	61201500	Burgerlijke aansprakelijkheid(BA+lich.ongevallen)	€ 1.031,51
GB-GEM-101	0750-00	61201500	Burgerlijke aansprakelijkheid(BA+lich.ongevallen)	€ 223,72
GB-GEM-101	0945-00	61201500	Burgerlijke aansprakelijkheid(BA+lich.ongevallen)	€ 1.405,17
141.941.702	0709-99	62010100	Bezoldigingen vastbenoemden/EDJT/verst.toel.	€ 144.514,34
141.942.802	0703-00	62010100	Bezoldigingen vastbenoemden/EDJT/verst.toel.	€ 111.647,02
GB-GEM-101	0110-00	62010100	Bezoldigingen vastbenoemden/EDJT/verst.toel.	€ 102.824,23
GB-GEM-101	0111-00	62010100	Bezoldigingen vastbenoemden/EDJT/verst.toel.	€ 154.785,88
GB-GEM-101	0112-00	62010100	Bezoldigingen vastbenoemden/EDJT/verst.toel.	€ 76.168,62
GB-GEM-101	0119-04	62010100	Bezoldigingen vastbenoemden/EDJT/verst.toel.	€ 176.676,90
GB-GEM-101	0119-99	62010100	Bezoldigingen vastbenoemden/EDJT/verst.toel.	€ 262.482,32
GB-GEM-101	0130-00	62010100	Bezoldigingen vastbenoemden/EDJT/verst.toel.	€ 71.479,74
GB-GEM-101	0200-00	62010100	Bezoldigingen vastbenoemden/EDJT/verst.toel.	€ 62.139,80
GB-GEM-101	0520-00	62010100	Bezoldigingen vastbenoemden/EDJT/verst.toel.	€ 47.561,68
GB-GEM-101	0600-00	62010100	Bezoldigingen vastbenoemden/EDJT/verst.toel.	€ 93.116,70
GB-GEM-101	0680-00	62010100	Bezoldigingen vastbenoemden/EDJT/verst.toel.	€ 25.186,47
GB-GEM-101	0740-01	62010100	Bezoldigingen vastbenoemden/EDJT/verst.toel.	€ 52.285,49
GB-GEM-101	0750-00	62060020	Bezoldigingen monitoren (ander niet vastbenoemd personeel)	€ 8.741,66
GB-GEM-101	0945-00	62060020	Bezoldigingen monitoren (ander niet vastbenoemd personeel)	€ 2.240,76
141.941.702	0705-00	62060100	Bezoldigingen contractuelen/EDJT/verst.toel.	€ 130.960,39
141.941.702	0709-99	62060100	Bezoldigingen contractuelen/EDJT/verst.toel.	€ 75.662,61
141.942.802	0703-00	62060100	Bezoldigingen contractuelen/EDJT/verst.toel.	€ 37.262,91
GB-GEM-101	0111-00	62060100	Bezoldigingen contractuelen/EDJT/verst.toel.	€ 73.709,93
GB-GEM-101	0112-00	62060100	Bezoldigingen contractuelen/EDJT/verst.toel.	€ 31.750,86
GB-GEM-101	0119-02	62060100	Bezoldigingen contractuelen/EDJT/verst.toel.	€ 40.830,83
GB-GEM-101	0119-04	62060100	Bezoldigingen contractuelen/EDJT/verst.toel.	€ 276.912,21
GB-GEM-101	0119-05	62060100	Bezoldigingen contractuelen/EDJT/verst.toel.	€ 63.206,28
GB-GEM-101	0119-99	62060100	Bezoldigingen contractuelen/EDJT/verst.toel.	€ 204.679,30
GB-GEM-101	0130-00	62060100	Bezoldigingen contractuelen/EDJT/verst.toel.	€ 115.974,92
GB-GEM-101	0200-00	62060100	Bezoldigingen contractuelen/EDJT/verst.toel.	€ 109.845,59
GB-GEM-101	0490-00	62060100	Bezoldigingen contractuelen/EDJT/verst.toel.	€ 27.294,71
GB-GEM-101	0520-00	62060100	Bezoldigingen contractuelen/EDJT/verst.toel.	€ 144.142,95
GB-GEM-101	0600-00	62060100	Bezoldigingen contractuelen/EDJT/verst.toel.	€ 115.406,80
GB-GEM-101	0680-00	62060100	Bezoldigingen contractuelen/EDJT/verst.toel.	€ 190.050,08
GB-GEM-101	0740-01	62060100	Bezoldigingen contractuelen/EDJT/verst.toel.	€ 130.173,18
GB-GEM-101	0750-00	62060100	Bezoldigingen contractuelen/EDJT/verst.toel.	€ 34.625,03
GB-GEM-101	0945-00	62060100	Bezoldigingen contractuelen/EDJT/verst.toel.	€ 265.506,58
GB-GEM-101	0112-00	61310040	Erelonen en vergoedingen commissies, jury & adviesraden	€ 8.000,00

GB-GEM-101	0112-00	61500070	Kosten voor werving en selectie (exclusief erelonen voor juryleden)	€ 10.000,00
GB-GEM-101	0100-00	62000100	Wedden van de gemeentemandatarissen	€ 225.505,93
GB-GEM-101	0100-00	62000200	Presentiegelden van de gemeentemandatarissen	€ 38.400,00
GB-GEM-101	0190-00	62312010	kosten voor verplaats.van/naar't werk(bus,fiets,..)ALLE personeel	€ 4.507,80
GB-GEM-101	0190-00	62319902	dienstverplaatsingen VOOR het werk dr. ALLE pers.	€ 3.447,24
GB-GEM-101	0100-00	62401000	Pensioenen politiek personeel	€ 28.500,84
GB-GEM-101	0119-04	62415000	renten-pensioenen vastbenoemden: nmbs	€ 1.895,00
141.941.702	0709-99	62112010	Werkgeversbijdragen: pensioenen: vastbenoemden	€ 42.423,72
141.942.802	0703-00	62112010	Werkgeversbijdragen: pensioenen: vastbenoemden	€ 32.743,32
GB-GEM-101	0110-00	62112010	Werkgeversbijdragen: pensioenen: vastbenoemden	€ 30.709,32
GB-GEM-101	0111-00	62112010	Werkgeversbijdragen: pensioenen: vastbenoemden	€ 46.132,92
GB-GEM-101	0112-00	62112010	Werkgeversbijdragen: pensioenen: vastbenoemden	€ 22.414,32
GB-GEM-101	0119-04	62112010	Werkgeversbijdragen: pensioenen: vastbenoemden	€ 51.647,42
GB-GEM-101	0119-99	62112010	Werkgeversbijdragen: pensioenen: vastbenoemden	€ 76.410,18
GB-GEM-101	0130-00	62112010	Werkgeversbijdragen: pensioenen: vastbenoemden	€ 20.996,16
GB-GEM-101	0200-00	62112010	Werkgeversbijdragen: pensioenen: vastbenoemden	€ 17.673,24
GB-GEM-101	0520-00	62112010	Werkgeversbijdragen: pensioenen: vastbenoemden	€ 13.995,72
GB-GEM-101	0600-00	62112010	Werkgeversbijdragen: pensioenen: vastbenoemden	€ 27.462,24
GB-GEM-101	0680-00	62112010	Werkgeversbijdragen: pensioenen: vastbenoemden	€ 7.153,92
GB-GEM-101	0740-01	62112010	Werkgeversbijdragen: pensioenen: vastbenoemden	€ 15.424,44
				€ 5.466.396,22

PERSONEELSONTVANGSTEN:

Actie	Beleidsite m code	Algemene rekening	Investerin gsenvelop pe	Omschrijving budgetboekjaar	2019
141.941.702	0705-00	74500020	IE-GEEN	Terugvordering maaltijdcheques	€ 1.069,29
141.941.702	0709-99	74500020	IE-GEEN	Terugvordering maaltijdcheques	€ 1.393,02
141.942.802	0703-00	74500020	IE-GEEN	Terugvordering maaltijdcheques	€ 954,84
GB-GEM-101	0110-00	74500020	IE-GEEN	Terugvordering maaltijdcheques	€ 248,52
GB-GEM-101	0111-00	74500020	IE-GEEN	Terugvordering maaltijdcheques	€ 882,90
GB-GEM-101	0112-00	74500020	IE-GEEN	Terugvordering maaltijdcheques	€ 598,41
GB-GEM-101	0119-02	74500020	IE-GEEN	Terugvordering maaltijdcheques	€ 248,52
GB-GEM-101	0119-04	74500020	IE-GEEN	Terugvordering maaltijdcheques	€ 2.710,83
GB-GEM-101	0119-05	74500020	IE-GEEN	Terugvordering maaltijdcheques	€ 516,66
GB-GEM-101	0119-99	74500020	IE-GEEN	Terugvordering maaltijdcheques	€ 2.786,04
GB-GEM-101	0130-00	74500020	IE-GEEN	Terugvordering maaltijdcheques	€ 1.144,50
GB-GEM-101	0200-00	74500020	IE-GEEN	Terugvordering maaltijdcheques	€ 1.366,86
GB-GEM-101	0490-00	74500020	IE-GEEN	Terugvordering maaltijdcheques	€ 248,52
GB-GEM-101	0520-00	74500020	IE-GEEN	Terugvordering maaltijdcheques	€ 1.193,55
GB-GEM-101	0600-00	74500020	IE-GEEN	Terugvordering maaltijdcheques	€ 1.095,45
GB-GEM-101	0680-00	74500020	IE-GEEN	Terugvordering maaltijdcheques	€ 1.690,59
GB-GEM-101	0740-01	74500020	IE-GEEN	Terugvordering maaltijdcheques	€ 1.170,66
GB-GEM-101	0750-00	74500020	IE-GEEN	Terugvordering maaltijdcheques	€ 248,52
GB-GEM-101	0945-00	74500020	IE-GEEN	Terugvordering maaltijdcheques	€ 1.752,72
					€ 21.320,40

INVESTERINGSUITGAVEN

Actie	IE	AR	BV	Omschrijving budgetboekjaar	verbintenisk redfiet 14-21	2018	2019	2020	2021	Motivering 2019
141.923.203	1419-3P1A	22101000	0119-04	nieuwbouw technische dienst	3.075.345,50	€ 300.000,00	€ 1.730.000,00	€ 1.035.000,00		ruwbouw + winddicht + verhardingen
GB-GEM-104	1313-23	22800007	0310-00	vernieuwing Stationsplein en omgeving	1.010.000,00	€ 82.100,00	€ 600.000,00	€ 327.900,00		
141.946.101	1313-27	22910007	0740-01	renovatielampen sporthal ESCO + reinigen muren inkomhal	1.219.756,28	€ 40.000,00	€ 600.000,00	€ 540.000,00		Esco renovatie + reinigen muren
GB-GEM-104	1419-6	22400007	0200-00	buitengewoon onderhoud wegen	2.049.117,18	€ 528.444,20	€ 500.000,00	€ 500.000,00		inhaalbeweging vereist
GB-GEM-102	1419-2	66400000	0790-00	Toegestane investeringssubsidies kerf fabrieken (incl. Kuttekovens)	1.543.566,39	€ 299.244,25	€ 500.000,00	€ 100.000,00	€ 100.000,00	obv. religiosoft MJPL
141.924.202	1313-15P2	22000007	0600-00	Ruilverkaveling Jesseren	1.679.200,00	€ 230.200,00	€ 200.000,00	€ 200.000,00	€ 200.000,00	
GB-GEM-103	1419-3	22100007	0739-00	Infrastructuurwerken klooster Nieuwland (soepproject Inzet)	190.000,00		€ 190.000,00			soepproject Inzet (keuken klooster Nieuwland)
141.925.102	1419-6	22400007	0310-00	RioleringHamstraat deel 2	147.000,00	€ 17.000,00	€ 130.000,00	€ 0,00		vervroegde uitvoering project
141.923.207	1419-3P1A	22100007	0729-00	Renovatie van de kapellen.	200.000,00	€ 100.000,00	€ 100.000,00			
GB-GEM-104	1419-3	22100000	0119-99	herstellingen aan patrimonium ingevolge inspectieverslagen Monumentenwacht + ren	186.277,32	€ 7.788,77	€ 90.000,00	€ 5.500,00	€ 5.500,00	herstel muur school Jessenren+afsluiting+begr.plaats Borgloon en Jesseren + deur inkom AC +schilderen Inkom AC + bevolking+ huisboktor
GB-GEM-103	1419-3	21400007	0610-00	ruimtelijke planningsdossiers	90.000,00	€ 0,00	€ 90.000,00			opmaak RUP Rijkelt+ RUP Toeristische ontsluiting + visieontwikkeling woongebieden
GB-GEM-103	1419-6	22800007	0310-00	VBR Jesseren deel B (Aquaflin 21077 B) + RIO Jessenrenstraat	500.000,00	€ 25.000,00	€ 75.000,00	€ 200.000,00	€ 200.000,00	budget van 2018
141.924.102	1313-16P2	22400007	0500-00	RUP bedrijventerrein: kruispunt en ontsluiting: ereloon en uitvoering	1.860.475,79	€ 270.000,00	€ 70.000,00			aanleg groenbuffer
GB-GEM-103	1313-8	21400007	0290-00	opmaak mobiliteitsplan	50.000,00		€ 50.000,00			opmaak mobiliteitsplan
141.925.101	1419-6	22400007	0310-00	Riolering Infrax: Kroekstraat en Koelbronstraat:	260.000,00	€ 10.000,00	€ 50.000,00	€ 200.000,00		samenwerkingsovereenkomst Aquaflin
GB-GEM-104	1419-3	23000000	0703-00	airco bibliotheek	50.000,00		€ 50.000,00			airco bibliotheek
GB-GEM-104	1419-3	22100000	0705-00	Aanpassingswerken Panishof	273.570,08	€ 213.479,25	€ 50.000,00			herbezetten gevel + interieuraanpassingen
GB-GEM-104	1313-13	22910007	0740-99	sportaccommodaties	329.052,09	€ 50.000,00	€ 50.000,00	€ 100.000,00	€ 50.000,00	
141.947.202	1419-5	23000000	0750-00	aankoop speeltoestellen	94.426,18	€ 15.000,00	€ 50.000,00	€ 15.000,00	€ 10.000,00	nieuwe toestellen op bestaande speeltoestellen
GB-GEM-104	1419-5	22400000	0200-00	materialen wegenwerken in uitvoering	208.884,87	€ 5.000,00	€ 45.000,00	€ 45.000,00	€ 45.000,00	
GB-GEM-103	1419-3	22910007	0740-99	erelonen regularisatie gemeentelijke sportinfrastructuur	35.000,00	€ 0,00	€ 35.000,00			

GB-GEM-108	1419-7	24300000	0119-04	aankoop voertuigen			209.524,99	€ 72.000,00	€ 30.000,00	€ 30.000,00	€ 30.000,00	2 elektrische voertuigen
141.925.108	1419-6	22400007	0310-00	Riolering Hendrieken-Voort RO01160: ontwerper			27.000,00					studie Nieuwland
GB-GEM-104	1419-3	22100007	0739-00	studie en werken Nieuwland			25.000,00					komt deels van JBR 23000000: nieuwe stemhokjes (15000) + andere
GB-GEM-103	1419-5	24000000	0190-00	meubilair gemeente + straatmeubilair			20.000,00					allerlei materialen
GB-GEM-103	1419-5	23000000	0709-99	Aankoop roerend materieel gemeenschapscentrum			70.240,00	€ 40.307,74				aankoop ict nieuw college, ict stropfabriek, smartphones, green valley webcast
GB-GEM-106	1419-8	24100000	0119-02	aankoop hardware: een algemeen krediet voor (on)voorziene aankopen hardware			327.869,71	€ 60.000,00	€ 15.000,00	€ 15.000,00	€ 15.000,00	
141.921.302	1419-4P1	22000007	0629-00	aanleg parkeergelegenheid (staat bel.ontvangst tegenover EB)			45.000,00	€ 0,00	€ 15.000,00	€ 15.000,00	€ 15.000,00	
GB-GEM-103	1419-5	24200000	0703-00	Flatscreens+DVD-speler+draadloze koptelefoons			15.000,00	€ 0,00	€ 15.000,00			verschoven van 2018 naar 2019
GB-GEM-103	1419-3	23500000	0740-01	uitrusting sporthal en cafeteria			25.624,60	€ 4.317,76	€ 15.000,00			HVAC
GB-GEM-104	1419-3	22910007	0945-00	zonnepanelen BKO Hoepertingen (Esco Dossier)			12.500,00		€ 12.500,00			zonnepanelen BKO Hoepertingen (Esco Dossier)
141.921.302	1419-4P1	26000000	0629-00	aankoop grond voor parkeergelegenheid (staat bel.ontvangst tegenover EB)			30.000,00		€ 10.000,00	€ 10.000,00	€ 10.000,00	
GB-GEM-104	1419-3	24000000	0703-00	meubilair en kantooruitrusting			22.500,00	€ 12.500,00				inrichting leeszaal
GB-GEM-104	1419-3	22100007	0703-00	aanpassing leeszaal: infrastructuurwerken			10.000,00		€ 10.000,00			
GB-GEM-103	1419-5	23000000	0119-04	Aankoop kleine machines en materiaal TD			64.027,76	€ 10.739,58	€ 6.600,00	€ 19.500,00	€ 8.000,00	
GB-GEM-103	1419-6	22400007	0310-00	Milenniumhof + Wildebornstraat			131.980,74	€ 26.000,00	€ 5.000,00	€ 0,00	€ 100.000,00	Wildebornstraat
141.925.107	1313-11	22400007	0310-00	Riolering Infrax: Odiliastraat-Leemzaal ereloon			14.554,97	€ 2.254,97	€ 5.000,00	€ 0,00	€ 7.300,00	ereloon ontwerper van 2018
GB-GEM-202	1419-5	23000000	0520-00	aankoop vlaggenmasten voor invalswegen			14.132,31	€ 0,00	€ 5.000,00	€ 5.000,00	€ 5.000,00	
GB-GEM-103	1313-27	22910007	0740-01	onvoorzijne uitgaven SPORTHAL			31.789,27	€ 10.000,00	€ 5.000,00	€ 5.000,00	€ 5.000,00	
GB-GEM-104	1419-3	22910007	0740-99	onvoorzijne uitgaven sportaccommodaties			40.000,00	€ 8.437,71	€ 5.000,00	€ 5.000,00	€ 5.000,00	
GB GEM-103	1419-5	23000000	0945-00	speeltoestel BKO Hoepertingen			4.000,00		4.000,00			
GB-GEM-103	1419-7	24300000	0520-00	elektrische fiets toerisme + tassen			3.000,00		€ 3.000,00			elektrische fiets toerisme + tassen
141.947.103	1419-5	23000000	0750-00	aankoop materialen uitleendienst			23.000,00	€ 3.071,45	€ 3.000,00	€ 3.000,00	€ 3.000,00	
GB-GEM-103	1419-5	23000000	0710-00	materialen feestelijkheden (podiumelementen ed.)			48.800,00	€ 17.458,89	€ 2.600,00	€ 6.600,00	€ 6.600,00	verkeersborden, nadars,....
GB-GEM-104	1419-5	22500000	0200-00	signalisatieprojecten (ev. RVK Jesseren)			27.000,00	€ 5.514,46	€ 2.500,00	€ 2.500,00	€ 2.500,00	
GB-GEM-103	1419-5	24500000	0945-00	aankoop meubilair BKO			22.079,00	€ 16.494,01	€ 2.000,00			aankoop kasten Rijkje
GB-GEM-104	1419-5	23000000	0210-00	aankoop wachthuisjes			12.300,00	€ 3.528,43	€ 1.600,00	€ 1.600,00	€ 1.600,00	1 schuilhuisje per jaar
GB-GEM-104	1419-5	23000000	0119-99	materialen brandbeveiliging gemeentegebouwen			12.019,09	€ 0,00	€ 1.500,00	€ 1.500,00	€ 1.500,00	
141.925.105	1313-11	22400007	0310-00	riolering Broekstraat + erelonen (deel 1 en 2)			944.733,32	€ 13.500,00	€ 1.500,00	€ 0,00	€ 1.500,00	resterend ereloon
141.942.103	1419-8	24100000	0703-00	aankoop PCs/ RFID materiaal/officetoeepassingen/TV			10.500,00	€ 6.000,00	€ 1.500,00	€ 1.500,00	€ 1.500,00	
GB-GEM-103	1419-7	24800000	0945-00	kinderfietsen BKO			2.200,00	€ 1.200,00	€ 1.000,00			

GB-GEM-103	1419-5	23500000	0945-00	aanpassingen ingeolge brandweerverslag: branddeuren (dossier 2012)	2.991,24	€ 0,00	€ 1.000,00		1000	
GB-GEM-103	1313-30A	28410000	0030-00	annuïteit de Lijn	25.974,70	€ 9,87	€ 10,34	€ 10,83	€ 11,34	aanpassing aan juiste cijfers
GB-GEM-104	1419-5	23000000	0200-00	aankoop straatmeubilair	26.500,00	€ 23.110,33	€ 0,00	€ 0,00	€ 500.000,00	foute JBR
GB-GEM-104	1419-6	22400000	0200-00	buitengewoon onderhoud landbouwwegen	536.532,48	€ 0,00	€ 0,00	€ 25.000,00		
141.925.103	1419-6	22400007	0310-00	(Sittardstraat-Stationstraat) Guldenbodemiaan: deel 2 (ook deel van het ereloon	516.762,49	€ 450.000,00	€ 0,00	€ 0,00		
141.925.106	1313-11	22400007	0310-00	Riolering Infrac: Oorsprongstraat - Nielstraat : ereloon ontwerper	36.500,00	€ 5.000,00	€ 0,00	€ 0,00	€ 31.500,00	
GB-GEM-104	1313-23	22809000	0630-00	Uitbreiding waterleiding	46.159,36	€ 24.839,34	€ 0,00	€ 0,00		
141.923.201	1313-3-P2	26100007	0720-00	stadshoeve: ereloon demontering en karkasrestauratie (incl. beheersplan)	94.000,00	€ 81.654,31	€ 0,00	€ 0,00		
GB-GEM-103	1419-00	28010000	0010-00	Belangen in extern verzelfstandigde agentschappen - nog te storten bedragen (-)	6.000,00	€ 6.000,00				
GB-GEM-103	1419-3A	22000000	0050-00	aankoop grond Broekstraat (minn.schikking 775,00)+ aankoop grond (ruil/koop) LUX	60.775,00	€ 60.000,00				
141.923.203	1419-3P1A	24000000	0119-04	meubilair nieuwe TD	150.000,00			€ 150.000,00		
GB-GEM-104	1419-5	23000000	0119-05	diverse aankopen (gordijnen, schilderwerken hal/bevolk., ontkalker stadh)	73.442,26	€ 30.000,00				
GB-GEM-103	1419-5	24000000	0119-05	meubilair AC	11.308,01	€ 10.000,00				
GB-GEM-103	1419-3	22100007	0119-05	verwarming Stadhuis (Esco-infrac)	9.909,00	€ 9.909,00				
141.922.101	1313-6	26000000	0341-00	ruil gronden met oog op realisatie wachtbekken in Rijkel	35.000,00	€ 35.000,00				
141.922.101	1313-6	22600000	0341-00	waterbekken Rijkel: tussenkomst voor provincie	20.000,00	€ 20.000,00				
GB-GEM-103	1419-7	24300000	0490-00	Rollend materieel - gemeenschapsgoederen	2.700,00	€ 2.700,00				
141.924.102	1313-16P2	66400000	0500-00	Toegestane investeringssubsidies	165.710,74	€ 165.710,74				
141.924.102	1419-3P4	26000000	0500-00	grondverwerving RUP Nieuw Bedrijventerrein	30.000,00	€ 30.000,00				
141.923.103	1419-10P2	21400007	0610-00	RUP TIVOLI + opmaak RUP ivk. omzetting bestemming nr verkoop thv. begraafpl. Ho	42.000,00	€ 42.000,00				
141.924.402	1419-10P3	21400007	0610-00	opmaak RUP Konings/Lux/intesa	33.381,43	€ 3.500,00				
GB-GEM-103	1313-5	23000000	0680-00	veegwagens	160.000,00	€ 160.000,00				
GB-GEM-104	1419-3	22100000	0703-00	herstelling dak, waterleiding, plafonds, vloer kelder,....	11.000,00	€ 4.193,16				

GB-GEM-103	1419-5	23000000	0705-00	23000000	0705-00	10.000,00	€ 10.000,00				
GB-GEM-104	1313-28	23000000	0709-01	23000000	0709-01	4.000,00	€ 2.002,11				
GB-GEM-104	1313-12	22100000	0709-01	22100000	0709-01	1.500,00	€ 1.500,00				
141.923.205	1313-4P2	21400007	0720-00	21400007	0720-00	107.704,90	€ 83.807,40				
141.923.202	1313-3-P2	22100007	0720-00	22100007	0720-00	140.000,00	€ 41.092,31				
141.923.206	1419-3P1A	22100007	0729-00	22100007	0729-00	50.000,00	€ 50.000,00				
GB-GEM-103	1419-3	22103000	0739-00	22103000	0739-00	1.607.507,00	€ 1.607.507,00				
GB-GEM-104	1419-3	22900007	0740-01	22900007	0740-01	50.000,00	€ 50.000,00				
GB-GEM-104	1419-3	22920007	0740-01	22920007	0740-01	27.500,00	€ 26.079,60				
GB-GEM-103	1419-5	24000000	0740-01	24000000	0740-01	1.210,00	€ 1.210,00				
GB-GEM-103	1419-3	26000000	0750-00	26000000	0750-00	113.261,40	€ 113.261,40				
GB-GEM-103	1419-5	23000000	0750-00	23000000	0750-00	28.300,00	€ 22.632,36				
GB-GEM-104	1419-5	23000000	0750-00	23000000	0750-00	19.427,17	€ 19.427,17				
GB-GEM-103	1419-5	24000000	0750-00	24000000	0750-00	9.000,00	€ 2.354,68				
141.923.401	1419-3P1A	21000007	0790-00	21000007	0790-00	25.000,00	€ 25.000,00				
141.923.401	1419-3P1A	21400007	0790-00	21400007	0790-00	5.500,00	€ 5.500,00				
141.931.101	1419-3P	22910000	0945-00	22910000	0945-00	250.000,00	€ 188.964,71				
GB-GEM-104	1419-3	22910000	0945-00	22910000	0945-00	2.644,02	€ 274,19				

INVESTERINGSONTVANGSTEN

Actie	IE	AR	BV	Omschrijving budgetboekjaar	verbinteniscredit 14-21	2018	2019	2020	Motivering (Bj + 5)
141.924.102	1419-10P3	26000000	0500-00	grondverwerving RUP Nieuw Bedrijventerrein	1.800.000,00	€ 1.800.000,00	€ 0,00		
GB-GEM-102	1419-3	15000000	0600-00	Plattelandfonds (telkens mbt. het jaar ervoor)	1.253.580,00	€ 179.116,00	€ 179.000,00	€ 179.000,00	
141.924.102	1313-16P2	15000000	0500-00	60 % op de gewestweg = module 14 + 30% sub.op.weg en bedrijventerrein	926.900,58	€ 625.000,00			
141.923.103	1419-9P2A	26000000	0050-00	verkoop onroerend patrimonium van de stad (2017: Puthofveld, schoolhuis Kerniel,	580.492,52	€ 510.000,00	€ 0,00		
GB-GEM-104	1313-23	15000000	0310-00	subsidie provincie heraanleg fietspad Stationsomgeving	300.000,00		€ 150.000,00	€ 150.000,00	naar 2019
141.923.204	1419-3P1A	26000000	0790-00	inkomsten uit verkoop patrimonium KF Kuttekoven	185.000,00	€ 185.000,00			
GB-GEM-103	1419-2	15000000	0739-00	Subsidie infrastructuurwerken keuken klooster Nieuwland (soepproject)	122.000,00		€ 122.000,00		soepproject Nieuwland: subsidies
141.923.207	1419-3P1A	15000000	0729-00	subsidie renovatie kapellen	120.000,00	€ 67.068,90			
141.925.103	1419-6	15000000	0310-00	subsidie voor herinrichting Sittardstraat en Guldenbodemaan: module openbare	111.600,00	€ 0,00	€ 111.600,00		van 2018
GB-GEM-103	1313-4	15000000	0729-00	LSM subsidie voor studie Burcht	102.000,00	€ 102.000,00			
GB-GEM-102	1419-3	15000000	0720-00	stadshoeve: subsidies demontering en restauratie	95.053,10	€ 0,00	€ 0,00		
141.923.205	1419-3P1A	15000000	0720-00	Investeringssubsidies en -schenkingen in kapitaal met vordering op korte termijn	40.000,00	€ 40.000,00			
141.922.101	1313-6	26000000	0341-00	ruil gronden met oog op realisatie wachtbekken in Rijkkel	35.000,00	€ 35.000,00			
141.923.206	1419-3P1A	15000000	0729-00	subsidie voor herstel muur Gors Opleeuw	32.000,00	€ 32.000,00			
GB-GEM-103	1313-27	22000000	0740-99	voetbalveld stukje (verpacht aan AGB)	25.000,00				
141.924.202	1313-15P2	22000000	0600-00	opleg en meer-en minwaarde RV Jesseren	19.520,23	€ 19.520,23			
GB-GEM-103	1313-3	22000000	0600-00	Verkoop gronden, grenzend aan de spoorwegzate, ikv de uitvoering van het RUP Sta	15.500,00	€ 15.500,00	€ 0,00		
GB-GEM-102	1419-3	15000000	0319-00	tussenkost Marbor waterbuffering ikv Erosie Rijkkel	7.500,00	€ 7.500,00			
GB-GEM-103	1419-4	15000000	0610-00	subsidies RUP	5.000,00		€ 5.000,00		
GB-GEM-103	1419-3A	22000000	0050-00	Onbebouwde terreinen - gemeenschapsgoederen	2.480,00	€ 1.705,00			
GB-GEM-113	1313-18	15000000	0340-00	subsidies aankoop bomen 2005	2.466,00	€ 2.466,00			
GB-GEM-103	1419-5	23000000	0119-04	Installaties, machines en uitrusting - gemeenschapsgoederen	2.000,00				

Stad Borgloon, Speelhof 10, 3840 Borgloon

NIS -code 73009

Budget 2019

rapportingsperiode 2019

LIQUIDITEITSUITGAVEN

Actie	AR	BV	Omschrijving budgetboekjaar	2019
141.931.101	29030145	0945-00	terugbetaalbaar voorschot school Hoepertingen BKO	
GB-GEM-109	29030125	0740-99	Terugbetaling voorschot van Stad aan AGB	
GB-GEM-109	29030100	0010-00	Lening aan AGB voor stroopfabriek	€ 83.213,10
GB-GEM-109	29030130	0010-00	Overige leningen stad aan AGB	€ 85.000,00
GB-GEM-109	29030170	0010-00	Lening aan AGB voor bouw tenniskantine	€ 425.000,00
GB-GEM-109	29030125	0010-00	betaling voorschot aan AGB voor stroopfabriek	€ 3.743.000,00
GB-GEM-109	42330000	0040-00	Aflossingen van leningen ten laste van het bestuur	€ 1.299.348,29
GB-GEM-109	42330200	0040-00	Aflossingen van van leningen ten laste van andere derden	€ 74.898,50
GB-GEM-109	42400000	0040-00	aflossing Nieuwland	

LIQUIDITEITSONTVANGSTEN

Actie	Algemene rekening	Beleidsitem code	Omschrijving budgetboekjaar	2019
141.931.101	29030140	0945-00	Ontvangst van school Hoepertingen van voorschot	€ 8.000,00
GB-GEM-109	29030125	0010-00	Terugbetaling door AGB aan stad van terugbetaalbaar voorschot	€ 3.743.000,00
GB-GEM-109	17490000	0040-00	Lening van klooster Nieuwland (UITG GEBOEKT ONDER INV.UITG.)	
GB-GEM-109	17330000	0040-00	LENINGEN	€ 3.000.000,00
GB-GEM-109	49430000	0529-00	terugbetaling erfpacht grond AGB voetbal	€ 2.018,23
GB-GEM-109	49430000	0740-99	erfpacht tennis	€ 1.545,45
GB-GEM-109	49430000	0750-00	Terugvordering lening 1750 Jeugd	€ 4.265,50
GB-GEM-109	49430010	0010-00	Vord. wegens toegestane len.:Historische subsidie AGB	€ 22.713,23
GB-GEM-109	49430020	0010-00	Vord. wegens toegestane len.: Stroopfabriek	€ 117.543,53
GB-GEM-109	49430000	0010-00	Terugvordering aflossingen AGB (voetbal)	€ 40.920,22
GB-GEM-109	49430070	0010-00	terugbetaling aflossingen lening AGB bouw tenniskantine	€ 12.878,79
GB-GEM-109	49430030	0010-00	Vord. wegens toegestane len. AGB: overige investeringen	€ 17.977,72
GB-GEM-112	49430000	0300-00	Vorderingen wegens L aan AGB stroopfabriek (verval binnen 1 j) limburg.net EINDE	
GB-GEM-109	49430000	0790-00	Terugvorderingen aflossingen wegens toegestane leningen bij KF	€ 29.712,78

BESTEMMING	9020000	0310-00	Bestemde gelden voor investeringsuitgaven RIO FONDS	
BESTEMMING	9030000	0739-00	Bestemde gelden voor andere uitgaven Nieuwland	€ 125.000,00
BESTEMMING	9010000	0909-00	Bestemde gelden voor exploitatie-uitgaven	€ 355.000,00

